

Rapport de Repérage Amiante Avant réalisation de travaux dans un immeuble bâti

Dans le cadre de la mission décrite en tête de rapport, il a été repéré des matériaux et produits contenant de l'amiante.

REFERENCES DE LA MISSION

Numéro de dossier : M0309648RAAT
Date d'intervention : 23/06/2021

DONNEUR D'ORDRE

HABITAT 77 OPH DE SEINE ET MARNE
77002 Melun

EXPERT



Gaëtan BEDEL
06 12 95 46 21
Certification n° : CPDI 3869
Décernée par : ICERT

PROPRIETAIRE

HABITAT 77 OPH DE SEINE ET MARNE
10 AVENUE CHARLES PEGUY
BP 114
77002 Melun

LIEU D'INTERVENTION

52LAN0201
1 SQUARE A. DE LAMARTINE 77000 MELUN
77000 melun



> SYNTHESE DE CONCLUSION

Détail état de conservation des matériaux repérés
(détail en page x)

Etat	EP	AC1	AC2	N=1	N=2	N=3
Nombre	8	0	0	0	0	0

OBLIGATIONS REGLEMENTAIRES :

N=1 : Vous devez contrôler l'état de conservation des matériaux tous les 3 ans
N=2 : Vous devez faire réaliser une mesure d'empoussièrement sous...
N=3 : Vous devez faire effectuer des travaux de retrait ou de confinement sous 3 ans

RECOMMANDATIONS REGLEMENTAIRES :

EP : Vous devez contrôler l'état de conservation des matériaux tous les 3 ans
AC1 : Vous devez recouvrir le matériau d'une couche de protection.
AC2 : Vous devez supprimer ou remplacer le composant.

Par : Gaëtan BEDEL



Révision	Date	Objet
REV 01	23/06/2021	Établissement du Dossier Technique

TEXTES DE REFERENCES

Examen réalisé conformément à l'application du décret N°2017-899 du 9 mai 2017 relatif au repérage de l'amiante avant certaines opérations et de l'Arrêté du 16 juillet 2019 relatif au repérage de l'amiante avant certaines opérations réalisées dans les immeubles bâtis

PROGRAMME DE REPERAGE

Liste des matériaux ou produits susceptibles de contenir de l'amiante suivant la NFX 46-020 d'Aout 2017
Ainsi quel descriptif de travaux fourni par le donneur d'ordre le jour de la commande retranscrit au paragraphe 3 du présent rapport

Important : Dans le cadre du diagnostic amiante avant travaux les états de conservation ne sont donnés qu'à titre informatif dans le cas où les matériaux amiantés seraient conservés à l'issue des travaux. Ces états de conservation ne peuvent en aucun cas se substituer à l'analyse des risques des entreprises intervenantes.

1. IDENTIFICATION DES PARTIES PRENANTES ET DES INTERVENANTS

PARTIES PRENANTES

PARTIE PRENANTE	SOCIETE	ADRESSE
Donneur d'ordre	HABITAT	HABITAT 77 OPH DE SEINE ET MARNE 77002 Melun
Propriétaire	HABITAT 77 OPH DE SEINE ET MARNE	10 AVENUE CHARLES PEGUY BP 114 77002 Melun
Accompagnateur	Aucun accompagnateur	

EXPERT

Nos experts passent une certification de personnes qui consiste à valider les compétences et de répondre aux obligations réglementaires.



NOM DE L'EXPERT	ORGANISME DE CERTIFICATION	NUMERO DE CERTIFICATION	DATE D'OBTENTION DE LA CERTIFICATION	DATE DE VALIDITE DE LA CERTIFICATION
Gaëtan BEDEL	I.Cert	CPDI 3869	08/10/2020	07/10/2027

ASSURANCE DU DIAGNOSTIQUEUR

Le contrat d'assurance "Responsabilité des diagnostiqueurs immobiliers" permet de satisfaire à l'obligation d'assurance de responsabilité civile professionnelle instituée par l'article R271-2 du Code de la Construction et de l'Habitation relatif aux conditions d'établissement du dossier de diagnostic technique (DDT)

COMPAGNIE	NUMERO DE POLICE	DATE DE VALIDITE
 Axa	3912280604	31/12/2021

LABORATOIRE

Adx groupe passe par un laboratoire privé afin de garantir l'indépendance et la neutralité d'Adx goupe



LABORATOIRE	N° ACCREDITATION COFRAC	ADRESSE
MYEASYLAB	50503704400706	Parc Heliopolis - 1103 Ave Jacques Cartier - CS40392 44800 SAINT-HERBLAIN

Nota : Pour la réalisation de cette expertise, le groupe ADX Groupe n'a fait appel à aucun sous-traitant (sauf pour l'analyse des échantillons traités par un laboratoire indépendant, le cas échéant).

> SOMMAIRE

1. IDENTIFICATION DES PARTIES PRENANTES ET DES INTERVENANTS	2
2. RENSEIGNEMENTS COMPLEMENTAIRES ET OBSERVATIONS	5
3. DESCRIPTIF DES TRAVAUX SUR LESQUELS PORTENT LES INVESTIGATIONS	6
4. CONCLUSIONS DU REPERAGE	8
5. QUANTIFICATION DES MATERIAUX AMIANTES	8
6. CONDITIONS DE REALISATION DU REPERAGE	13
7. PROGRAMME DE REPERAGE, DESCRIPTION DES INVESTIGATIONS REALISEES	15
8. ETAT DE CONSERVATION DES MATERIAUX ET PRODUITS	41
9. RAPPORTS D'ANALYSES	51
10. ANNEXES /ATTESTATION D'ASSURANCE/ CERTIFICATION	57

AdxGroupe c'est aussi des professionnels pour vous accompagner sur vos projets dans :

BÂTIMENT



IMMOBILIER



ENVIRONNEMENT



INDUSTRIE

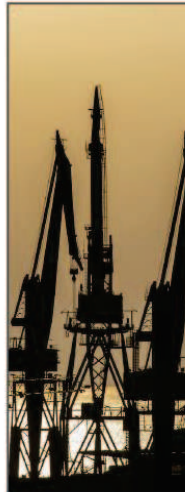

**NUMÉRIISATION ET
GESTION DES DONNÉES**



FORMATION



2. RENSEIGNEMENTS COMPLEMENTAIRES ET OBSERVATIONS

Adresse du bien :

52LAN0201
1 SQUARE A. DE LAMARTINE 77000 MELUN
77000 melun

Numéro de mission : M0309648RAAT

Référence client : NC

Références cadastrales :

Numéro de lot : Bat. N/A; Etage 02; Porte 1

Visite effectuée le : 23/06/2021

Rapport édité, le : 07/07/2021

Documents demandés	Documents remis
Rapports concernant la recherche d'amiante déjà réalisés	-
Documents décrivant les ouvrages, produits, matériaux et protections physiques mises en place	-
Eléments d'information nécessaires à l'accès aux parties de l'immeuble bâti en toute sécurité	-

Observations :

absence de plaque antivibratile sous baignoire

3. DESCRIPTIF DES TRAVAUX SUR LESQUELS PORTENT LES INVESTIGATIONS

Locaux ou parties de locaux concernés par les travaux :

2ème étage LGT 0201 : Entrée, Cuisine, Séjour, Chambre 1, Dégagement, Chambre 2, Chambre 3,
Chambre 4, Salle d'eau, Debarras, Salle de bain, WC

Définition du périmètre et du programme de repérage :

Niveau	Pièce	Zone
13ème étage LGT 1301	Chambre 1	Mur de refend
	Chambre 2	Mur de refend
	Chambre 3	Mur de refend
	Chambre 4	Mur de refend
	Cuisine	Mur de refend
	Dégagement	Mur de refend
	Entrée	Mur de refend
	Salle de bain	Mur de refend
	Salle d'eau	Mur de refend
	Séjour	Mur de refend
	WC	Mur de refend
	Chambre 3	Cloison
	Chambre 4	Cloison
	Cuisine	Cloison
	Debarras	Cloison
	Dégagement	Cloison
	Entrée	Cloison
	Salle de bain	Cloison
	Salle d'eau	Cloison
	WC	Cloison
	Chambre 1	Mur donnant sur extérieur
	Chambre 2	Mur donnant sur extérieur
	Chambre 3	Mur donnant sur extérieur
	Chambre 4	Mur donnant sur extérieur
	Cuisine	Mur donnant sur extérieur
	Séjour	Mur donnant sur extérieur
	Cuisine	faience murs C D E
	Salle d'eau	faience murs A C D
	Salle de bain	faience murs A B C
	Chambre 1	Plafond
	Chambre 2	Plafond
	Chambre 3	Plafond
	Chambre 4	Plafond
	Cuisine	Plafond
	Debarras	Plafond
	Dégagement	Plafond
	Entrée	Plafond
	Salle de bain	Plafond
	Salle d'eau	Plafond
	Séjour	Plafond
	WC	Plafond
	Chambre 1	Sol
	Chambre 2	Sol
Chambre 3	Sol	
Chambre 4	Sol	
Debarras	Sol	
Dégagement	Sol	
Entrée	Sol	
Séjour	Sol	
Chambre 1	plinthe et porte	
Chambre 2	plinthe et porte	
Chambre 3	plinthe et porte	
Chambre 4	plinthe et porte	

Niveau	Pièce	Zone
	Cuisine	plinthe et porte
	Debarras	plinthe et porte
	Dégagement	plinthe et porte
	Entrée	plinthe et porte
	Salle de bain	plinthe et porte
	Salle d'eau	plinthe et porte
	Séjour	plinthe et porte
	WC	plinthe et porte
	Cuisine	Sous évier

Descriptif des travaux :

- travaux de remplacement des sols des pieces sèches
- travaux de remplacement des faience du logement
- travaux de reflection des peintures, des tapisserie (plafond,parois verticales et boiserie)
- travaux de remplacement des eviers,lavabo,baignoire ou douche
- travaux de remplacement ou de reparation des portes interieures

(hors balcon,menuiseries exterieures et porte d'entrée)

Important :
 Dans le cadre de cette mission, le donneur d'ordre doit communiquer à ADX Groupe un état descriptif exhaustif écrit des travaux projetés que nous avons décrit ci-dessus.
 Si le descriptif ci-dessus venait à être manquant ou incomplet, aucune réclamation ne pourra être portée par le donneur d'ordre. En effet ce rapport ne porte que sur la liste des locaux ou parties de locaux décrit ci-dessus exclusivement, tout autre local ou partie de local devra être considéré comme non visité et ne faisant pas partie du repérage.
 Si des travaux supplémentaires au descriptif ci-dessus devaient être réalisés, des investigations complémentaires seraient à prévoir afin de compléter le présent repérage.

Liste des locaux, parties de locaux, composants ou parties de composants de la construction n'ayant pas pu être inspecté(s) dans le cadre d'un repérage réglementaire :

Localisation	Description
Néant	-

Localisation	Parties du local	Raison
Néant	-	

4. CONCLUSIONS DU REPERAGE

Ce présent repérage a pour objectif d'identifier et localiser les matériaux et produits contenant de l'amiante et faisant indissociablement corps avec l'immeuble ou la partie d'immeuble pour la zone _impactée par les travaux décrits au paragraphe 3 du présent rapport.

Dans le cadre de la mission décrite en tête de rapport, lorsqu'il a été repéré des matériaux et produits contenant de l'amiante, la nature de ces matériaux et produits ainsi que leur localisation sont décrites ci-après.

Dans le cas où des matériaux contenant de l'amiante ont été repérés, il convient s'il a lieu de confier le désamiantage à une entreprise certifiée. Le repérage est conforme à la réglementation dans le cadre de cette mission. Toutefois, il n'est jamais possible d'être parfaitement exhaustif, dans la mesure où un sondage n'est représentatif qu'à l'endroit précis du support investigué. Il convient donc de rester toujours très vigilant lors des travaux quant à l'éventuelle mise à jour de matériaux suspects ce qui nécessitera un repérage complémentaire.

Tableau 1 – Synthèse des ZPSO Contenant de l'Amiante

ZPSO	Niveau	Localisation	Zone	Description du prélèvement réalisé*
ZPSO008	13ème étage LGT 1301	Chambre 1; Chambre 2; Chambre 3; Chambre 4; Debarras; Dégagement; Entrée; Séjour	Sol	<u>Analyse : P012</u> - Phase 1 Matériau semi-dur de type dalle de sol (gris) (Présence d'amiante) - Phase 2 Matériau de type colle bitumineux (noir) (Présence d'amiante) <u>Analyse : P013</u> - Phase 1 Matériau semi-dur de type dalle de sol (gris) (Présence d'amiante) - Phase 2 Matériau de type colle bitumineux (noir) ; matériau semi-dur de type ragréage (gris) (Présence d'amiante)

5. QUANTIFICATION DES MATERIAUX AMIANTES

Afin de répondre à la réglementation et selon l'arrêté du l'Arrêté du 16 juillet 2019 relatif au repérage de l'amiante avant certaines opérations réalisées dans les immeubles bâtis, l'opérateur de repérage procède à l'estimation de la quantité de matériaux et produits contenant de l'amiante dans le cas où le donneur d'ordre prévoit le retrait des matériaux ou produits en question afin d'évaluer les quantités prévisibles de déchets amiantés.

Des matériaux amiantés ont été repéré, Adx-groupe doit procéder à la quantification de ceux-ci, nous vous invitons à appeler votre chargé d'affaire dédié ou nos bureaux afin de prévoir une mission complémentaire.

	Planche de repérage des matériaux et produits amiantés
Affaire	M0309648RAAT
Opération	Gaëtan BEDEL
Site	52LAN0201 1 SQUARE A. DE LAMARTINE 77000 MELUN
	77000
	melun
Date de réalisation	07/07/2021
Matériaux et produits contenant de l'amiante	
	Surface amianté
	Linéaire / paroi amianté (type 1)
	Linéaire / paroi amianté (type 2)
	Conduit amianté
Sondages destructifs / Prélèvements	
	Px Prélèvement Positif
	Px Prélèvement négatif
	S Sondage destructif
Types de murs	
	Mur Porteur
	Mur Cloison (type 1)
	Mur Cloison (type 2)
	Gaine technique
Eléments ou pièces non visités	
	Local non visitée
	Élément non visité



	Planche de repérage des matériaux et produits amiantés
Affaire	M0309648RAAT
Opération	Gaëtan BEDEL
Site	52LAN0201
	1 SQUARE A. DE LAMARTINE 77000 MELUN
	77000 melun
Date de réalisation	07/07/2021
Matériaux et produits contenant de l'amiante	
	Surface amianté
	Linéaire / paroi amianté (type 1)
	Linéaire / paroi amianté (type 2)
	Conduit amianté
Sondages destructifs / Prélèvements	
	Px Prélèvement Positif
	Px Prélèvement négatif
	Sondage destructif
Types de murs	
	Mur Porteur
	Mur Cloison (type 1)
	Mur Cloison (type 2)
	Gaine technique
Éléments ou pièces non visités	
	Local non visitée
	Élément non visité

a P013 Couche3: Dalle de sol + Couche4: Colle bitumineuse + Couche5: Ragréage EP
(cf. tableau des analyses)

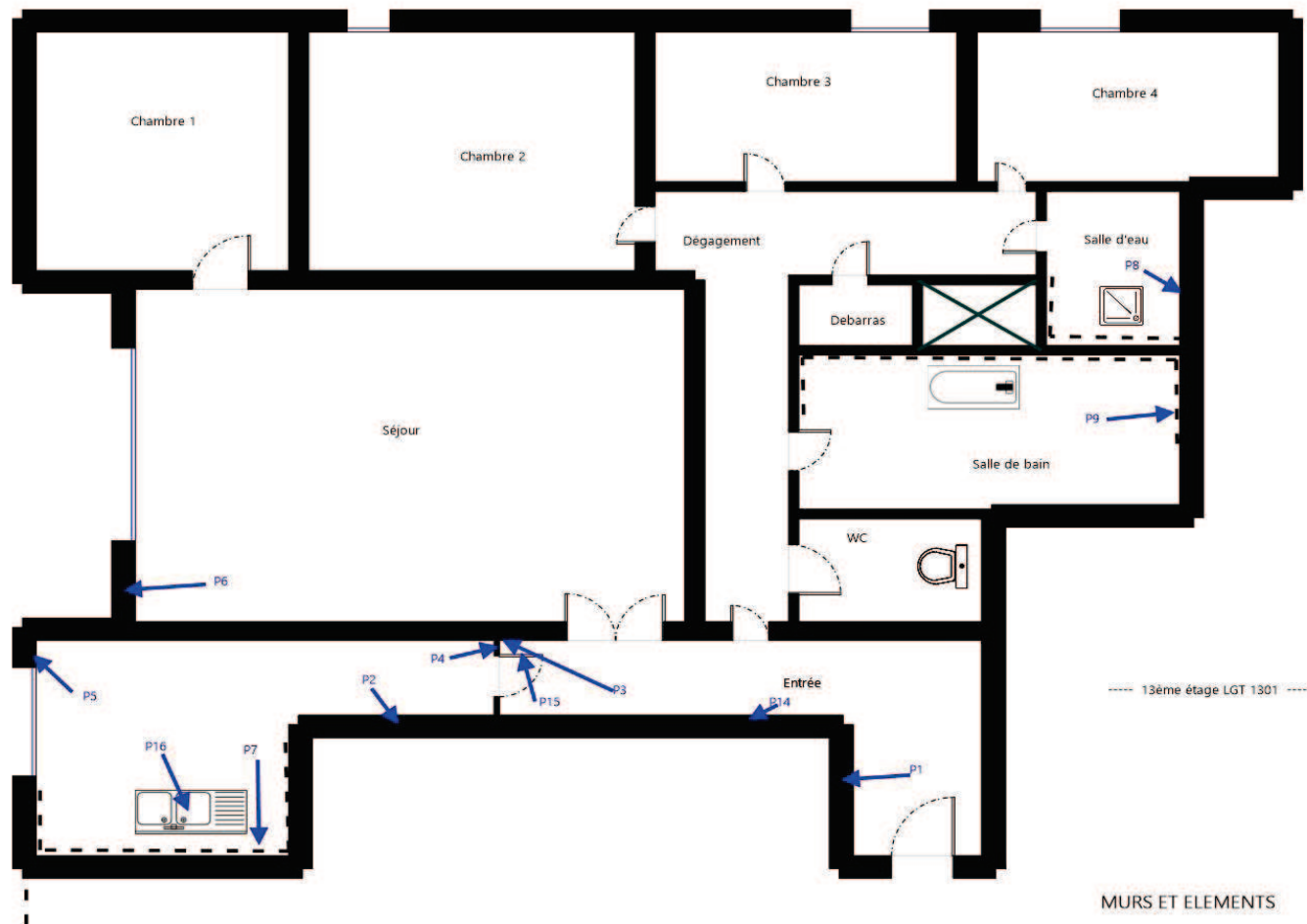
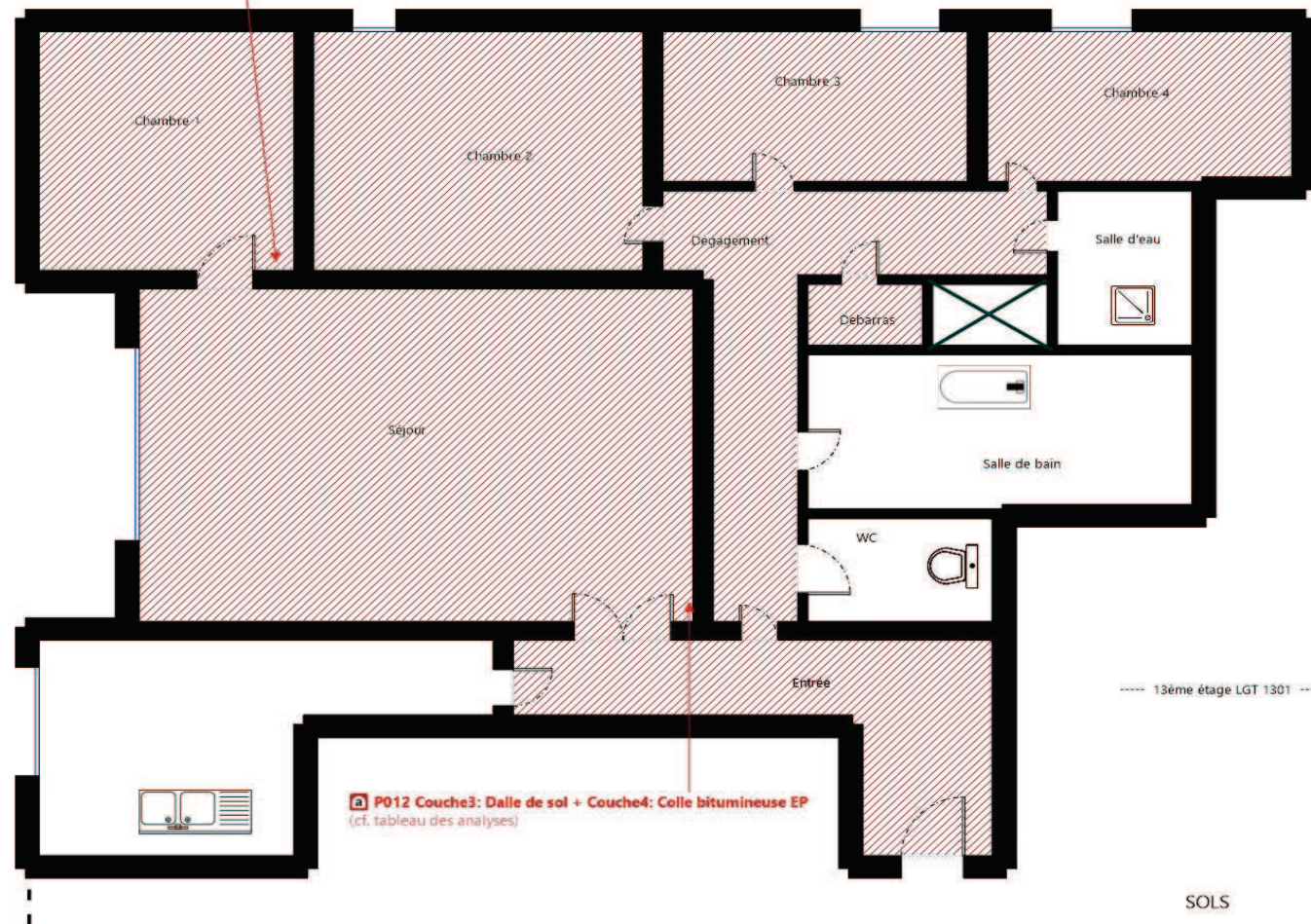

a P012 Couche3: Dalle de sol + Couche4: Colle bitumineuse EP
(cf. tableau des analyses)

	Planche de repérage des matériaux et produits amiantés
Affaire	M0309648RAAT
Opération	Gaëtan BEDEL
Site	52LAN0201
	1 SQUARE A. DE LAMARTINE 77000 MELUN
	77000 melun
Date de réalisation	07/07/2021
Matériaux et produits contenant de l'amiante	
	Surface amianté
	Linéaire / paroi amianté (type 1)
	Linéaire / paroi amianté (type 2)
	Conduit amianté
Sondages destructifs / Prélèvements	
	Prélèvement Positif
	Prélèvement négatif
	Sondage destructif
Types de murs	
	Mur Porteur
	Mur Cloison (type 1)
	Mur Cloison (type 2)
	Gaine technique
Eléments ou pièces non visités	
	Local non visitée
	Elément non visité



Tableau des analyses réalisées:

Echantillon	Description Expert	Description laboratoire	Résultat Laboratoire
P001	Identifiant: ZPSO001 Description: Couche1: Peinture décorative + Couche2: Enduit à base de plâtre lissé ou taloché	- Matériau fibreux de type papier peint (gris) ; matériau de type système d'enduit peinture (beige) : Absence d'amiante	Absence d'amiante
P002	Identifiant: ZPSO001 Description: Couche1: Peinture décorative + Couche2: Enduit à base de plâtre lissé ou taloché	- Matériau de type système d'enduit peinture (marron) : Absence d'amiante	Absence d'amiante
P003	Identifiant: ZPSO002 Description: Couche1: Peinture décorative + Couche2: Enduit à base de plâtre lissé ou taloché	- Matériau fibreux de type papier peint (gris) ; matériau de type système d'enduit peinture (beige) ; matériau dur de type mortier, béton, chape (gris) : Absence d'amiante	Absence d'amiante
P004	Identifiant: ZPSO002 Description: Couche1: Peinture décorative + Couche2: Enduit à base de plâtre lissé ou taloché	- Matériau de type système d'enduit peinture (marron) : Absence d'amiante	Absence d'amiante
P005	Identifiant: ZPSO003 Description: Couche1: Peinture décorative + Couche2: Enduit à base de plâtre lissé ou taloché	- Matériau de type système d'enduit peinture (marron) ; matériau dur de type mortier, béton, chape (gris) en traces : Absence d'amiante	Absence d'amiante
P006	Identifiant: ZPSO003 Description: Couche1: Peinture décorative + Couche2: Enduit à base de plâtre lissé ou taloché	- Matériau de type peinture (gris) ; matériau semi-dur de type enduit (fibreux) (gris) ; matériau dur de type mortier, béton, chape (gris) : Absence d'amiante	Absence d'amiante
P007	Identifiant: ZPSO004 Description: Couche1: Colle de faïence + Couche2: Joint de faïence	- Phase 1 Matériau de type système d'enduit peinture (gris) ; matériau dur de type joint ciment (beige) Absence d'amiante - Phase 2 Matériau dur de type ciment-Colle (beige) ; matériau semi-dur (blanc) Absence d'amiante	Absence d'amiante
P008	Identifiant: ZPSO005 Description: Couche1: Colle de faïence + Couche2: Joint de faïence	- Matériau dur de type carrelage, faïence (bleu) ; matériau dur de type ciment-Colle (beige) : Absence d'amiante	Absence d'amiante
P009	Identifiant: ZPSO006 Description: Couche1: Colle de faïence + Couche2: Joint de faïence	- Matériau dur de type carrelage, faïence (blanc) ; matériau de type système d'enduit peinture (gris) ; matériau dur de type ciment-Colle (beige) ; matériau semi-dur (blanc) : Absence d'amiante	Absence d'amiante
P010	Identifiant: ZPSO007 Description: Couche1: Peinture décorative + Couche2: Enduit à base de plâtre lissé ou taloché	- Matériau semi-dur de type enduit (beige) ; matériau dur de type mortier, béton, chape (gris) : Absence d'amiante	Absence d'amiante
P011	Identifiant: ZPSO007 Description: Couche1: Peinture décorative + Couche2: Enduit à base de plâtre lissé ou taloché	- Matériau semi-dur de type plâtre (blanc) : Absence d'amiante	Absence d'amiante
P012	Identifiant: ZPSO008 Description: Couche1: Revêtement de sol souple + Couche2: Colle non bitumineuse + Couche3: Dalle de sol + Couche4: Colle bitumineuse + Couche5: Ragréage	- Phase 1 Matériau semi-dur de type dalle de sol (gris) Présence d'amiante - Phase 2 Matériau de type colle bitumineux (noir) Présence d'amiante	Présence d'amiante
P013	Identifiant: ZPSO008 Description: Couche1: Revêtement de sol souple + Couche2: Colle non bitumineuse + Couche3: Dalle de sol + Couche4: Colle bitumineuse + Couche5: Ragréage	- Phase 1 Matériau semi-dur de type dalle de sol (gris) Présence d'amiante - Phase 2 Matériau de type colle bitumineux (noir) ; matériau semi-dur de type ragréage (gris) Présence d'amiante	Présence d'amiante
P014	Identifiant: ZPSO009 Description: Peinture décorative	- Matériau de type système d'enduit peinture (gris) ; matériau semi-dur fibreux de type bois, copeaux (beige) : Absence d'amiante	Absence d'amiante
P015	Identifiant: ZPSO009 Description: Peinture décorative	- Matériau de type système d'enduit peinture (blanc) : Absence d'amiante	Absence d'amiante
P016	Identifiant: ZPSO010 Description: Plaques souples bitumineuses antivibratiles	- Matériau semi-dur de type plaque (bitumineux) (noir) : Absence d'amiante	Absence d'amiante

6. CONDITIONS DE REALISATION DU REPERAGE

Programme de repérage :

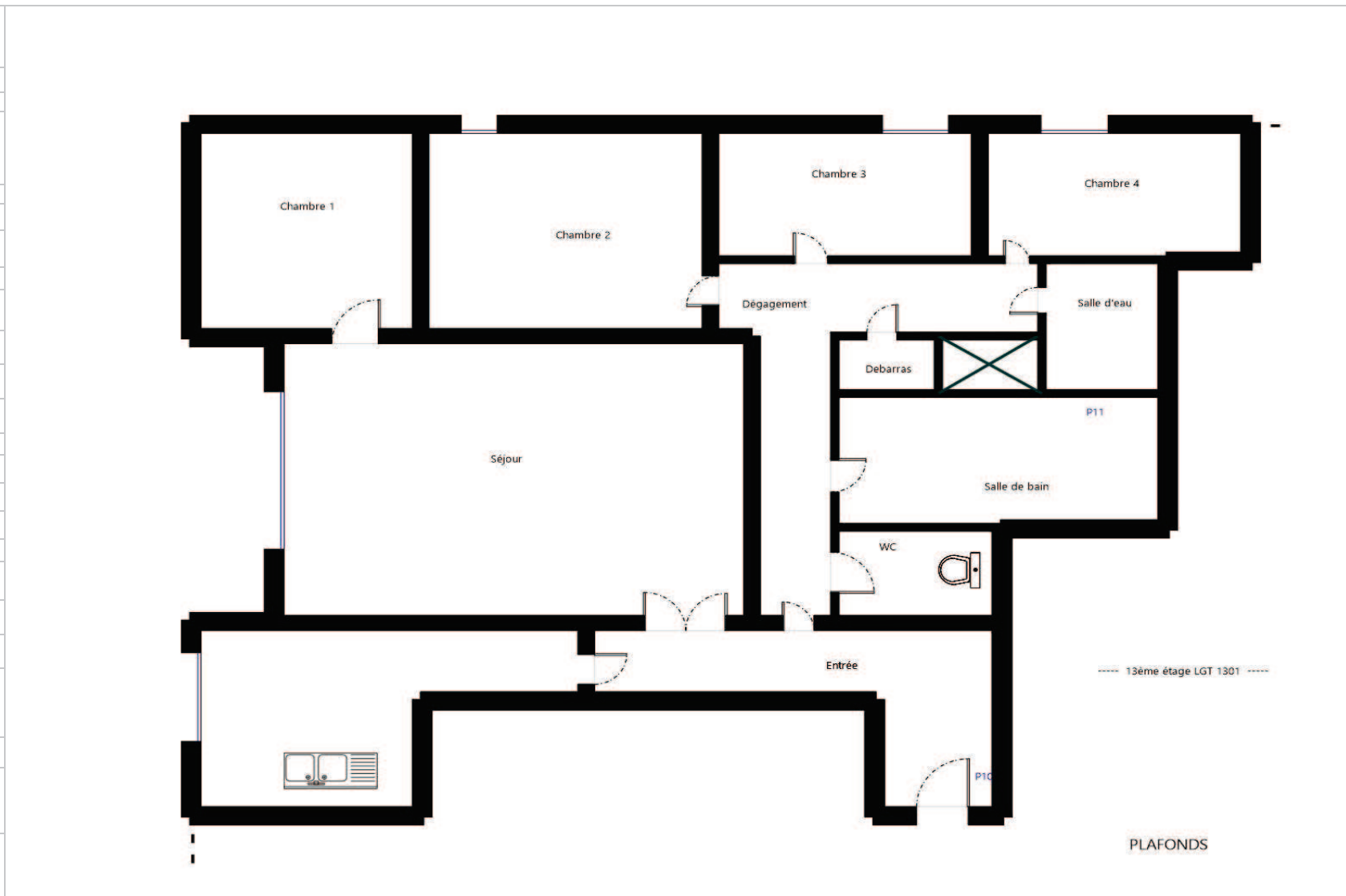
Le programme de repérage de la mission décrite en tête du présent rapport est exhaustif et nécessite des sondages destructifs et/ou des démontages particuliers, de manière à suivre rigoureusement le périmètre de travaux définis avec le donneur d'ordre et l'annexe A de la norme NF X 46-020 d'Aout 2017.

Lorsque, dans des cas très exceptionnels et justifiés certaines parties d'ouvrages ne sont pas accessibles avant que les travaux ne commencent, l'opérateur de repérage émet les réserves et préconise les investigations complémentaires qui devront être réalisées entre les différentes étapes des travaux.

Ne font pas partie du repérage :

- Les machineries en place (ascenseur / ventilation) (en service et nécessitant une habilitation particulière pour y pénétrer)
- Les locaux « Poste de Transformation » (en service et nécessitant une habilitation particulière pour y pénétrer)
- Les locaux ou parties de locaux n'ayant pu être inspectés et listés dans le tableau page précédente
- Les ouvrages et réseaux enterrés

Sondages :

Dans un premier temps, l'opérateur de repérage recherche et constate de visu la présence de matériaux et produits qui correspondent aux composants ou parties de composants listés en annexe 1 de l'Arrêté du 16 juillet 2019 sont susceptibles de contenir de l'amiante. S'il a connaissance d'autres produits ou matériaux réputés contenir de l'amiante, il les repère également. L'inspection des ouvrages doit être exhaustive. Le repérage peut nécessiter des sondages destructifs ou des démontages particuliers. Notamment, il convient de procéder aux investigations suivantes :

- Les plénums doivent être inspectés
- Les gaines techniques doivent être contrôlées
- Les cloisons démontables doivent être examinées (têtes, pieds et joints de la cloison, réservations) ;

- Les éléments de façade, gaines maçonnées, joints de cloisons devront être sondés ou démontés s'il y a présomption de présence de matériaux contenant de l'amiante.

Lorsque, dans des cas très exceptionnels, qui doivent être justifiés, certaines parties d'ouvrages ne sont pas accessibles avant que la démolition / les travaux ne commence(nt), l'opérateur de repérage émet les réserves correspondantes et préconise les investigations complémentaires qui devront être réalisées entre les différentes étapes de la démolition/les travaux.

Chaque sondage est décrit dans la section 7 « Description des investigations réalisées ». Ils sont réalisés en partant de la surface du support jusqu'à l'élément structurel du bâtiment.

En respect de l'Annexe C de la norme NF X 46-020, les s réalisés dans le cadre du présent repérage concernent tout ou partie de l'épaisseur des matériaux.

Les mesures de prévention collective, le choix des équipements de protection individuelle et du matériel à utiliser sont issus de l'évaluation des risques réalisée préalablement à l'intervention, selon le mode opératoire d'ADX Groupe dans lequel est détaillée la méthodologie de prélèvements.

Établissement des zones présentant des similitudes d'ouvrage (ZPSO)

La recherche et la détermination des ZPSO est une démarche réalisée au cours de l'ensemble des étapes de la mission, dans le but final d'aboutir à l'identification et la localisation des ZPSO contenant ou non de l'amiante. Chaque ZPSO sera donc identifiée par un ouvrage de référence, choisi comme le plus représentatif des ouvrages similaires. Parmi les ouvrages composant l'immeuble bâti, l'opérateur de repérage prend en compte un certain nombre de critères pour déterminer chacun des ouvrages de référence

Le nombre de sondages à réaliser sera directement impacté par le caractère continu ou discontinu de la ZPSO.



MESURES A PRENDRE EN FONCTION DE L'ÉTAT DE CONSERVATION DES MATERIAUX AMIANTES :

Important : Dans le cadre du diagnostic amiante avant travaux les états de conservation ne sont donnés qu'à titre informatif dans le cas où les matériaux amiantés seraient conservés à l'issue des travaux. Ces états de conservation ne peuvent en aucun cas se substituer à l'analyse des risques des entreprises intervenantes.

FLOCAGES, CALORIFUGEAGES & FAUX-PLAFONDS CONTENANT DE L'AMIANTE (MESURES OBLIGATOIRES)

- N=1 : Contrôle triennal de l'état de conservation
- N=2 : Effectuer des mesures d'empoussièrement de l'air
- N=3 : Effectuer des travaux de retrait ou de confinement sous 36 mois
(Voir fiche(s) d'évaluation ci-après)

AUTRES MATERIAUX OU PRODUITS CONTENANT DE L'AMIANTE (MESURES D'ORDRE GENERALE)

- EP : Surveiller l'évolution de l'état de conservation.
- AC1 : Recouvrir le matériau d'une couche de protection.
- AC2 : Supprimer ou remplacer le composant.

Ecart, adjonction ou suppression par rapport à la norme NF X 46-020 :

Information relative aux conditions spécifiques du repérage, telles que les conditions d'inaccessibilité, l'impossibilité de réaliser un prélèvement destructif, etc. :

Dans le cadre du diagnostic amiante avant travaux les états de conservation ne sont donnés qu'à titre informatif dans le cas où les matériaux amiantés seraient conservés à l'issue des travaux.

ADX GROUPE a choisi d'utiliser les critères non subjectifs de l'évaluation de l'état de conservation des matériaux de la liste B. Ces états de conservation ne peuvent en aucun cas se substituer à l'analyse des risques des entreprises intervenantes.

Les écarts suivants sont à signaler :

Sur demande du donneur d'ordre, les pièces sèches et pièces humides n'ont pas été séparées.

Par conséquent, le rapport ne respecte pas les préconisations de la norme NFX 46-020

Observations	Oui	Non	Sans Objet
Plan de prévention réalisé avant intervention sur site	X	-	-
Vide sanitaire accessible			X
Combles ou toiture accessibles et visitables			X

7. PROGRAMME DE REPERAGE, DESCRIPTION DES INVESTIGATIONS REALISEES

Descriptif des sondages et prélèvements effectués pour les ouvrages objet de la mission selon l'annexe A de la norme NFX 46 020 d'Aout 2017

1 - Couvertures, Toitures, Terrasses et étanchéités

Sans objet

2 - Parois verticales extérieures et Façades

Sans objet

3 - Parois verticales intérieures

ZPSO001 : Couche1: Peinture décorative + Couche2: Enduit à base de plâtre lissé ou taloché							
Niveau : 13ème étage LGT 1301							
Localisation	n° de sondage	Zone	Prélèvement effectué / Sondage et extension	Echantillon	Etat de conservation	Analyse	Photo
Chambre 1	1	Mur de refend	Sondage et extension de la ZPSO du ou des prélèvement(s) : P001, P002	<u>Identifiant:</u> ZPSO001 <u>Echantillon:</u> M0309648RAAT/P001, réf. labo.: 21EK092573-001 M0309648RAAT/P002, réf. labo.: 21EK092573-002 <u>Description:</u> Couche1: Peinture décorative + Couche2: Enduit à base de plâtre lissé ou taloché <u>Composant de la construction:</u> 3 - Parois verticales intérieures - Revêtements de murs, poteaux, cloisons, gaines, coffres + 3 - Parois verticales intérieures - Murs et cloisons maçonnés <u>Partie à sonder:</u> Couche1: Peinture décorative + Couche2: Enduit à base de plâtre lissé ou taloché <u>Justificatif:</u> Après analyse en laboratoire		<u>Analyse:</u> P001, P002	Idem photo : P001; P002

Chambre 2	2	Mur de refend	Sondage et extension de la ZPSO du ou des prélèvement(s) : P001, P002	<p><u>Identifiant:</u> ZPSO001 <u>Echantillon:</u> M0309648RAAT/P001, réf. labo.: 21EK092573-001 M0309648RAAT/P002, réf. labo.: 21EK092573-002 <u>Description:</u> Couche1: Peinture décorative + Couche2: Enduit à base de plâtre lissé ou taloché <u>Composant de la construction:</u> 3 - Parois verticales intérieures - Revêtements de murs, poteaux, cloisons, gaines, coffres + 3 - Parois verticales intérieures - Murs et cloisons maçonnés <u>Partie à sonder:</u> Couche1: Peinture décorative + Couche2: Enduit à base de plâtre lissé ou taloché <u>Justificatif:</u> Après analyse en laboratoire</p>		<u>Analyse:</u> P001, P002	Idem photo : P001; P002
Chambre 3	3	Mur de refend	Sondage et extension de la ZPSO du ou des prélèvement(s) : P001, P002	<p><u>Identifiant:</u> ZPSO001 <u>Echantillon:</u> M0309648RAAT/P001, réf. labo.: 21EK092573-001 M0309648RAAT/P002, réf. labo.: 21EK092573-002 <u>Description:</u> Couche1: Peinture décorative + Couche2: Enduit à base de plâtre lissé ou taloché <u>Composant de la construction:</u> 3 - Parois verticales intérieures - Revêtements de murs, poteaux, cloisons, gaines, coffres + 3 - Parois verticales intérieures - Murs et cloisons maçonnés <u>Partie à sonder:</u> Couche1: Peinture décorative + Couche2: Enduit à base de plâtre lissé ou taloché <u>Justificatif:</u> Après analyse en laboratoire</p>		<u>Analyse:</u> P001, P002	Idem photo : P001; P002
Chambre 4	4	Mur de refend	Sondage et extension de la ZPSO du ou des prélèvement(s) : P001, P002	<p><u>Identifiant:</u> ZPSO001 <u>Echantillon:</u> M0309648RAAT/P001, réf. labo.: 21EK092573-001 M0309648RAAT/P002, réf. labo.: 21EK092573-002 <u>Description:</u> Couche1: Peinture décorative + Couche2: Enduit à base de plâtre lissé ou taloché <u>Composant de la construction:</u> 3 - Parois verticales intérieures - Revêtements de murs, poteaux, cloisons, gaines, coffres + 3 - Parois verticales intérieures - Murs et cloisons maçonnés <u>Partie à sonder:</u> Couche1: Peinture décorative + Couche2: Enduit à base de plâtre lissé ou taloché <u>Justificatif:</u> Après analyse en laboratoire</p>		<u>Analyse:</u> P001, P002	Idem photo : P001; P002

Cuisine	5	Mur de refend	Oui 13ème étage LGT 1301 - Cuisine : Mur B	<p><u>Identifiant:</u> ZPSO001 <u>Echantillon:</u> M0309648RAAT/P001, réf. labo.: 21EK092573-001 M0309648RAAT/P002, réf. labo.: 21EK092573-002 <u>Description:</u> Couche1: Peinture décorative + Couche2: Enduit à base de plâtre lissé ou taloché <u>Composant de la construction:</u> 3 - Parois verticales intérieures - Revêtements de murs, poteaux, cloisons, gaines, coffres + 3 - Parois verticales intérieures - Murs et cloisons maçonnés <u>Partie à sonder:</u> Couche1: Peinture décorative + Couche2: Enduit à base de plâtre lissé ou taloché <u>Justificatif:</u> Après analyse en laboratoire</p>		<p><u>Analyse:</u> P002 <u>Partie analysée par le laboratoire:</u> - Matériau de type système d'enduit peinture (marron) : Absence d'amiante</p>	
Dégagement	6	Mur de refend	Sondage et extension de la ZPSO du ou des prélèvement(s) : P001, P002	<p><u>Identifiant:</u> ZPSO001 <u>Echantillon:</u> M0309648RAAT/P001, réf. labo.: 21EK092573-001 M0309648RAAT/P002, réf. labo.: 21EK092573-002 <u>Description:</u> Couche1: Peinture décorative + Couche2: Enduit à base de plâtre lissé ou taloché <u>Composant de la construction:</u> 3 - Parois verticales intérieures - Revêtements de murs, poteaux, cloisons, gaines, coffres + 3 - Parois verticales intérieures - Murs et cloisons maçonnés <u>Partie à sonder:</u> Couche1: Peinture décorative + Couche2: Enduit à base de plâtre lissé ou taloché <u>Justificatif:</u> Après analyse en laboratoire</p>		<p><u>Analyse:</u> P001, P002</p>	Idem photo : P001; P002
Entrée	7	Mur de refend	Oui 13ème étage LGT 1301 - Entrée : Mur C	<p><u>Identifiant:</u> ZPSO001 <u>Echantillon:</u> M0309648RAAT/P001, réf. labo.: 21EK092573-001 M0309648RAAT/P002, réf. labo.: 21EK092573-002 <u>Description:</u> Couche1: Peinture décorative + Couche2: Enduit à base de plâtre lissé ou taloché <u>Composant de la construction:</u> 3 - Parois verticales intérieures - Revêtements de murs, poteaux, cloisons, gaines, coffres + 3 - Parois verticales intérieures - Murs et cloisons maçonnés <u>Partie à sonder:</u> Couche1: Peinture décorative + Couche2: Enduit à base de plâtre lissé ou taloché <u>Justificatif:</u> Après analyse en laboratoire</p>		<p><u>Analyse:</u> P001 <u>Partie analysée par le laboratoire:</u> - Matériau fibreux de type papier peint (gris) ; matériau de type système d'enduit peinture (beige) : Absence d'amiante</p>	

Salle de bain	8	Mur de refend	Sondage et extension de la ZPSO du ou des prélèvement(s) : P001, P002	<p><u>Identifiant:</u> ZPSO001 <u>Echantillon:</u> M0309648RAAT/P001, réf. labo.: 21EK092573-001 M0309648RAAT/P002, réf. labo.: 21EK092573-002 <u>Description:</u> Couche1: Peinture décorative + Couche2: Enduit à base de plâtre lissé ou taloché <u>Composant de la construction:</u> 3 - Parois verticales intérieures - Revêtements de murs, poteaux, cloisons, gaines, coffres + 3 - Parois verticales intérieures - Murs et cloisons maçonnés <u>Partie à sonder:</u> Couche1: Peinture décorative + Couche2: Enduit à base de plâtre lissé ou taloché <u>Justificatif:</u> Après analyse en laboratoire</p>		<u>Analyse:</u> P001, P002	Idem photo : P001; P002
Salle d'eau	9	Mur de refend	Sondage et extension de la ZPSO du ou des prélèvement(s) : P001, P002	<p><u>Identifiant:</u> ZPSO001 <u>Echantillon:</u> M0309648RAAT/P001, réf. labo.: 21EK092573-001 M0309648RAAT/P002, réf. labo.: 21EK092573-002 <u>Description:</u> Couche1: Peinture décorative + Couche2: Enduit à base de plâtre lissé ou taloché <u>Composant de la construction:</u> 3 - Parois verticales intérieures - Revêtements de murs, poteaux, cloisons, gaines, coffres + 3 - Parois verticales intérieures - Murs et cloisons maçonnés <u>Partie à sonder:</u> Couche1: Peinture décorative + Couche2: Enduit à base de plâtre lissé ou taloché <u>Justificatif:</u> Après analyse en laboratoire</p>		<u>Analyse:</u> P001, P002	Idem photo : P001; P002
Séjour	10	Mur de refend	Sondage et extension de la ZPSO du ou des prélèvement(s) : P001, P002	<p><u>Identifiant:</u> ZPSO001 <u>Echantillon:</u> M0309648RAAT/P001, réf. labo.: 21EK092573-001 M0309648RAAT/P002, réf. labo.: 21EK092573-002 <u>Description:</u> Couche1: Peinture décorative + Couche2: Enduit à base de plâtre lissé ou taloché <u>Composant de la construction:</u> 3 - Parois verticales intérieures - Revêtements de murs, poteaux, cloisons, gaines, coffres + 3 - Parois verticales intérieures - Murs et cloisons maçonnés <u>Partie à sonder:</u> Couche1: Peinture décorative + Couche2: Enduit à base de plâtre lissé ou taloché <u>Justificatif:</u> Après analyse en laboratoire</p>		<u>Analyse:</u> P001, P002	Idem photo : P001; P002

WC	11	Mur de refend	Sondage et extension de la ZPSO du ou des prélèvement(s) : P001, P002	<p><u>Identifiant:</u> ZPSO001 <u>Echantillon:</u> M0309648RAAT/P001, réf. labo.: 21EK092573-001 M0309648RAAT/P002, réf. labo.: 21EK092573-002 <u>Description:</u> Couche1: Peinture décorative + Couche2: Enduit à base de plâtre lissé ou taloché <u>Composant de la construction:</u> 3 - Parois verticales intérieures - Revêtements de murs, poteaux, cloisons, gaines, coffres + 3 - Parois verticales intérieures - Murs et cloisons maçonnés <u>Partie à sonder:</u> Couche1: Peinture décorative + Couche2: Enduit à base de plâtre lissé ou taloché <u>Justificatif:</u> Après analyse en laboratoire</p>		<p><u>Analyse:</u> P001, P002</p>	Idem photo : P001; P002
----	----	---------------	---	--	--	---------------------------------------	-------------------------

ZPSO002 : Couche1: Peinture décorative + Couche2: Enduit à base de plâtre lissé ou taloché

Niveau : 13ème étage LGT 1301

Localisation	n° de sondage	Zone	Prélèvement effectué / Sondage et extension	Echantillon	Etat de conservation	Analyse	Photo
Chambre 3	1	Cloison	Sondage et extension de la ZPSO du ou des prélèvement(s) : P003, P004	<p><u>Identifiant:</u> ZPSO002</p> <p><u>Echantillon:</u> M0309648RAAT/P003, réf. labo.: 21EK092573-003 M0309648RAAT/P004, réf. labo.: 21EK092573-004</p> <p><u>Description:</u> Couche1: Peinture décorative + Couche2: Enduit à base de plâtre lissé ou taloché</p> <p><u>Composant de la construction:</u> 3 - Parois verticales intérieures - Revêtements de murs, poteaux, cloisons, gaines, coffres + 3 - Parois verticales intérieures - Murs et cloisons maçonnés</p> <p><u>Partie à sonder:</u> Couche1: Peinture décorative + Couche2: Enduit à base de plâtre lissé ou taloché</p> <p><u>Justificatif:</u> Après analyse en laboratoire</p>		<p><u>Analyse:</u> P003, P004</p>	Idem photo : P003; P004
Chambre 4	2	Cloison	Sondage et extension de la ZPSO du ou des prélèvement(s) : P003, P004	<p><u>Identifiant:</u> ZPSO002</p> <p><u>Echantillon:</u> M0309648RAAT/P003, réf. labo.: 21EK092573-003 M0309648RAAT/P004, réf. labo.: 21EK092573-004</p> <p><u>Description:</u> Couche1: Peinture décorative + Couche2: Enduit à base de plâtre lissé ou taloché</p> <p><u>Composant de la construction:</u> 3 - Parois verticales intérieures - Revêtements de murs, poteaux, cloisons, gaines, coffres + 3 - Parois verticales intérieures - Murs et cloisons maçonnés</p> <p><u>Partie à sonder:</u> Couche1: Peinture décorative + Couche2: Enduit à base de plâtre lissé ou taloché</p> <p><u>Justificatif:</u> Après analyse en laboratoire</p>		<p><u>Analyse:</u> P003, P004</p>	Idem photo : P003; P004

Cuisine	3	Cloison	Oui 13ème étage LGT 1301 - Cuisine : Mur A	<p><u>Identifiant:</u> ZPSO002 <u>Echantillon:</u> M0309648RAAT/P003, réf. labo.: 21EK092573-003 M0309648RAAT/P004, réf. labo.: 21EK092573-004 <u>Description:</u> Couche1: Peinture décorative + Couche2: Enduit à base de plâtre lissé ou taloché <u>Composant de la construction:</u> 3 - Parois verticales intérieures - Revêtements de murs, poteaux, cloisons, gaines, coffres + 3 - Parois verticales intérieures - Murs et cloisons maçonnés <u>Partie à sonder:</u> Couche1: Peinture décorative + Couche2: Enduit à base de plâtre lissé ou taloché <u>Justificatif:</u> Après analyse en laboratoire</p>		<p><u>Analyse:</u> P004 <u>Partie analysée par le laboratoire:</u> - Matériau de type système d'enduit peinture (marron) : Absence d'amiante</p>	
Debarras	4	Cloison	Sondage et extension de la ZPSO du ou des prélèvement(s) : P003, P004	<p><u>Identifiant:</u> ZPSO002 <u>Echantillon:</u> M0309648RAAT/P003, réf. labo.: 21EK092573-003 M0309648RAAT/P004, réf. labo.: 21EK092573-004 <u>Description:</u> Couche1: Peinture décorative + Couche2: Enduit à base de plâtre lissé ou taloché <u>Composant de la construction:</u> 3 - Parois verticales intérieures - Revêtements de murs, poteaux, cloisons, gaines, coffres + 3 - Parois verticales intérieures - Murs et cloisons maçonnés <u>Partie à sonder:</u> Couche1: Peinture décorative + Couche2: Enduit à base de plâtre lissé ou taloché <u>Justificatif:</u> Après analyse en laboratoire</p>		<p><u>Analyse:</u> P003, P004</p>	Idem photo : P003; P004
Dégagement	5	Cloison	Sondage et extension de la ZPSO du ou des prélèvement(s) : P003, P004	<p><u>Identifiant:</u> ZPSO002 <u>Echantillon:</u> M0309648RAAT/P003, réf. labo.: 21EK092573-003 M0309648RAAT/P004, réf. labo.: 21EK092573-004 <u>Description:</u> Couche1: Peinture décorative + Couche2: Enduit à base de plâtre lissé ou taloché <u>Composant de la construction:</u> 3 - Parois verticales intérieures - Revêtements de murs, poteaux, cloisons, gaines, coffres + 3 - Parois verticales intérieures - Murs et cloisons maçonnés <u>Partie à sonder:</u> Couche1: Peinture décorative + Couche2: Enduit à base de plâtre lissé ou taloché <u>Justificatif:</u> Après analyse en laboratoire</p>		<p><u>Analyse:</u> P003, P004</p>	Idem photo : P003; P004

Entrée	6	Cloison	Oui 13ème étage LGT 1301 - Entrée : Mur D	<p><u>Identifiant:</u> ZPSO002 <u>Echantillon:</u> M0309648RAAT/P003, réf. labo.: 21EK092573-003 M0309648RAAT/P004, réf. labo.: 21EK092573-004 <u>Description:</u> Couche1: Peinture décorative + Couche2: Enduit à base de plâtre lissé ou taloché <u>Composant de la construction:</u> 3 - Parois verticales intérieures - Revêtements de murs, poteaux, cloisons, gaines, coffres + 3 - Parois verticales intérieures - Murs et cloisons maçonnés <u>Partie à sonder:</u> Couche1: Peinture décorative + Couche2: Enduit à base de plâtre lissé ou taloché <u>Justificatif:</u> Après analyse en laboratoire</p>		<p><u>Analyse:</u> P003 <u>Partie analysée par le laboratoire:</u> - Matériau fibreux de type papier peint (gris) ; matériau de type système d'enduit peinture (beige) ; matériau dur de type mortier, béton, chape (gris) : Absence d'amiante</p>	
Salle de bain	7	Cloison	Sondage et extension de la ZPSO du ou des prélèvement(s) : P003, P004	<p><u>Identifiant:</u> ZPSO002 <u>Echantillon:</u> M0309648RAAT/P003, réf. labo.: 21EK092573-003 M0309648RAAT/P004, réf. labo.: 21EK092573-004 <u>Description:</u> Couche1: Peinture décorative + Couche2: Enduit à base de plâtre lissé ou taloché <u>Composant de la construction:</u> 3 - Parois verticales intérieures - Revêtements de murs, poteaux, cloisons, gaines, coffres + 3 - Parois verticales intérieures - Murs et cloisons maçonnés <u>Partie à sonder:</u> Couche1: Peinture décorative + Couche2: Enduit à base de plâtre lissé ou taloché <u>Justificatif:</u> Après analyse en laboratoire</p>		<p><u>Analyse:</u> P003, P004</p>	Idem photo : P003; P004
Salle d'eau	8	Cloison	Sondage et extension de la ZPSO du ou des prélèvement(s) : P003, P004	<p><u>Identifiant:</u> ZPSO002 <u>Echantillon:</u> M0309648RAAT/P003, réf. labo.: 21EK092573-003 M0309648RAAT/P004, réf. labo.: 21EK092573-004 <u>Description:</u> Couche1: Peinture décorative + Couche2: Enduit à base de plâtre lissé ou taloché <u>Composant de la construction:</u> 3 - Parois verticales intérieures - Revêtements de murs, poteaux, cloisons, gaines, coffres + 3 - Parois verticales intérieures - Murs et cloisons maçonnés <u>Partie à sonder:</u> Couche1: Peinture décorative + Couche2: Enduit à base de plâtre lissé ou taloché <u>Justificatif:</u> Après analyse en laboratoire</p>		<p><u>Analyse:</u> P003, P004</p>	Idem photo : P003; P004

WC	9	Cloison	Sondage et extension de la ZPSO du ou des prélèvement(s) : P003, P004	<p><u>Identifiant:</u> ZPSO002</p> <p><u>Echantillon:</u> M0309648RAAT/P003, réf. labo.: 21EK092573-003 M0309648RAAT/P004, réf. labo.: 21EK092573-004</p> <p><u>Description:</u> Couche1: Peinture décorative + Couche2: Enduit à base de plâtre lissé ou taloché</p> <p><u>Composant de la construction:</u> 3 - Parois verticales intérieures - Revêtements de murs, poteaux, cloisons, gaines, coffres + 3 - Parois verticales intérieures - Murs et cloisons maçonnés</p> <p><u>Partie à sonder:</u> Couche1: Peinture décorative + Couche2: Enduit à base de plâtre lissé ou taloché</p> <p><u>Justificatif:</u> Après analyse en laboratoire</p>		<p><u>Analyse:</u> P003, P004</p>	Idem photo : P003; P004
----	---	---------	---	--	--	---------------------------------------	-------------------------

ZPSO003 : Couche1: Peinture décorative + Couche2: Enduit à base de plâtre lissé ou taloché

Niveau : 13ème étage LGT 1301

Localisation	n° de sondage	Zone	Prélèvement effectué / Sondage et extension	Echantillon	Etat de conservation	Analyse	Photo
Chambre 1	1	Mur donnant sur extérieur	Sondage et extension de la ZPSO du ou des prélèvement(s) : P005, P006	<p><u>Identifiant:</u> ZPSO003</p> <p><u>Echantillon:</u> M0309648RAAT/P005, réf. labo.: 21EK092573-005 M0309648RAAT/P006, réf. labo.: 21EK092573-006</p> <p><u>Description:</u> Couche1: Peinture décorative + Couche2: Enduit à base de plâtre lissé ou taloché</p> <p><u>Composant de la construction:</u> 3 - Parois verticales intérieures - Revêtements de murs, poteaux, cloisons, gaines, coffres + 3 - Parois verticales intérieures - Murs et cloisons maçonnés</p> <p><u>Partie à sonder:</u> Couche1: Peinture décorative + Couche2: Enduit à base de plâtre lissé ou taloché</p> <p><u>Justificatif:</u> Après analyse en laboratoire</p>		<p><u>Analyse:</u> P005, P006</p>	Idem photo : P005; P006
Chambre 2	2	Mur donnant sur extérieur	Sondage et extension de la ZPSO du ou des prélèvement(s) : P005, P006	<p><u>Identifiant:</u> ZPSO003</p> <p><u>Echantillon:</u> M0309648RAAT/P005, réf. labo.: 21EK092573-005 M0309648RAAT/P006, réf. labo.: 21EK092573-006</p> <p><u>Description:</u> Couche1: Peinture décorative + Couche2: Enduit à base de plâtre lissé ou taloché</p> <p><u>Composant de la construction:</u> 3 - Parois verticales intérieures - Revêtements de murs, poteaux, cloisons, gaines, coffres + 3 - Parois verticales intérieures - Murs et cloisons maçonnés</p> <p><u>Partie à sonder:</u> Couche1: Peinture décorative + Couche2: Enduit à base de plâtre lissé ou taloché</p> <p><u>Justificatif:</u> Après analyse en laboratoire</p>		<p><u>Analyse:</u> P005, P006</p>	Idem photo : P005; P006

Chambre 3	3	Mur donnant sur extérieur	Sondage et extension de la ZPSO du ou des prélèvement(s) : P005, P006	<p><u>Identifiant:</u> ZPSO003 <u>Echantillon:</u> M0309648RAAT/P005, réf. labo.: 21EK092573-005 M0309648RAAT/P006, réf. labo.: 21EK092573-006 <u>Description:</u> Couche1: Peinture décorative + Couche2: Enduit à base de plâtre lissé ou taloché <u>Composant de la construction:</u> 3 - Parois verticales intérieures - Revêtements de murs, poteaux, cloisons, gaines, coffres + 3 - Parois verticales intérieures - Murs et cloisons maçonnés <u>Partie à sonder:</u> Couche1: Peinture décorative + Couche2: Enduit à base de plâtre lissé ou taloché <u>Justificatif:</u> Après analyse en laboratoire</p>		<p><u>Analyse:</u> P005, P006</p>	Idem photo : P005; P006
Chambre 4	4	Mur donnant sur extérieur	Sondage et extension de la ZPSO du ou des prélèvement(s) : P005, P006	<p><u>Identifiant:</u> ZPSO003 <u>Echantillon:</u> M0309648RAAT/P005, réf. labo.: 21EK092573-005 M0309648RAAT/P006, réf. labo.: 21EK092573-006 <u>Description:</u> Couche1: Peinture décorative + Couche2: Enduit à base de plâtre lissé ou taloché <u>Composant de la construction:</u> 3 - Parois verticales intérieures - Revêtements de murs, poteaux, cloisons, gaines, coffres + 3 - Parois verticales intérieures - Murs et cloisons maçonnés <u>Partie à sonder:</u> Couche1: Peinture décorative + Couche2: Enduit à base de plâtre lissé ou taloché <u>Justificatif:</u> Après analyse en laboratoire</p>		<p><u>Analyse:</u> P005, P006</p>	Idem photo : P005; P006
Cuisine	5	Mur donnant sur extérieur	Oui 13ème étage LGT 1301 - Cuisine : Mur E	<p><u>Identifiant:</u> ZPSO003 <u>Echantillon:</u> M0309648RAAT/P005, réf. labo.: 21EK092573-005 M0309648RAAT/P006, réf. labo.: 21EK092573-006 <u>Description:</u> Couche1: Peinture décorative + Couche2: Enduit à base de plâtre lissé ou taloché <u>Composant de la construction:</u> 3 - Parois verticales intérieures - Revêtements de murs, poteaux, cloisons, gaines, coffres + 3 - Parois verticales intérieures - Murs et cloisons maçonnés <u>Partie à sonder:</u> Couche1: Peinture décorative + Couche2: Enduit à base de plâtre lissé ou taloché <u>Justificatif:</u> Après analyse en laboratoire</p>		<p><u>Analyse:</u> P005 <u>Partie analysée par le laboratoire:</u> - Matériau de type système d'enduit peinture (marron) ; matériau dur de type mortier, béton, chape (gris) en traces : Absence d'amiante</p>	

Séjour	6	Mur donnant sur extérieur	Oui 13ème étage LGT 1301 - Séjour : Mur B	<p><u>Identifiant:</u> ZPSO003 <u>Echantillon:</u> M0309648RAAT/P005, réf. labo.: 21EK092573-005 M0309648RAAT/P006, réf. labo.: 21EK092573-006 <u>Description:</u> Couche1: Peinture décorative + Couche2: Enduit à base de plâtre lissé ou taloché <u>Composant de la construction:</u> 3 - Parois verticales intérieures - Revêtements de murs, poteaux, cloisons, gaines, coffres + 3 - Parois verticales intérieures - Murs et cloisons maçonnés <u>Partie à sonder:</u> Couche1: Peinture décorative + Couche2: Enduit à base de plâtre lissé ou taloché <u>Justificatif:</u> Après analyse en laboratoire</p>	<p><u>Analyse:</u> P006 <u>Partie analysée par le laboratoire:</u> - Matériau de type peinture (gris) ; matériau semi-dur de type enduit (fibreux) (gris) ; matériau dur de type mortier, béton, chape (gris) : Absence d'amiante</p>	
--------	---	---------------------------	---	---	---	--

ZPSO004 : Couche1: Colle de faïence + Couche2: Joint de faïence

Niveau : 13ème étage LGT 1301

Localisation	n° de sondage	Zone	Prélèvement effectué / Sondage et extension	Echantillon	Etat de conservation	Analyse	Photo
Cuisine	1	faïence murs C D E	Oui 13ème étage LGT 1301 - Cuisine : Mur D	<p><u>Identifiant:</u> ZPSO004 <u>Réf. échantillon:</u> M0309648RAAT/P007 <u>Réf. laboratoire:</u> 21EK092573-007 <u>Description:</u> Couche1: Colle de faïence + Couche2: Joint de faïence <u>Composant de la construction:</u> 3 - Parois verticales intérieures - Revêtements de murs, poteaux, cloisons, gaines, coffres <u>Partie à sonder:</u> Couche1: Colle de faïence + Couche2: Joint de faïence <u>Justificatif:</u> Après analyse en laboratoire</p>		<p><u>Analyse:</u> P007 <u>Partie analysée par le laboratoire:</u> - Phase 1 Matériau de type système d'enduit peinture (gris) ; matériau dur de type joint ciment (beige) Absence d'amiante - Phase 2 Matériau dur de type ciment-colle (beige) ; matériau semi-dur (blanc) Absence d'amiante</p>	

ZPSO005 : Couche1: Colle de faïence + Couche2: Joint de faïence

Niveau : 13ème étage LGT 1301

Localisation	n° de sondage	Zone	Prélèvement effectué / Sondage et extension	Echantillon	Etat de conservation	Analyse	Photo
Salle d'eau	1	faïence murs A C D	Oui 13ème étage LGT 1301 - Salle d'eau : Mur C	<u>Identifiant:</u> ZPSO005 <u>Réf. échantillon:</u> M0309648RAAT/P008 <u>Réf. laboratoire:</u> 21EK092573-008 <u>Description:</u> Couche1: Colle de faïence + Couche2: Joint de faïence <u>Composant de la construction:</u> 3 - Parois verticales intérieures - Revêtements de murs, poteaux, cloisons, gaines, coffres <u>Partie à sonder:</u> Couche1: Colle de faïence + Couche2: Joint de faïence <u>Justificatif:</u> Après analyse en laboratoire		<u>Analyse:</u> P008 <u>Partie analysée par le laboratoire:</u> - Matériau dur de type carrelage, faïence (bleu) ; matériau dur de type ciment-colle (beige) : Absence d'amiante	

ZPSO006 : Couche1: Colle de faïence + Couche2: Joint de faïence

Niveau : 13ème étage LGT 1301

Localisation	n° de sondage	Zone	Prélèvement effectué / Sondage et extension	Echantillon	Etat de conservation	Analyse	Photo
Salle de bain	1	faïence murs A B C	Oui 13ème étage LGT 1301 - Salle de bain : Mur C	<u>Identifiant:</u> ZPSO006 <u>Réf. échantillon:</u> M0309648RAAT/P009 <u>Réf. laboratoire:</u> 21EK092573-009 <u>Description:</u> Couche1: Colle de faïence + Couche2: Joint de faïence <u>Composant de la construction:</u> 3 - Parois verticales intérieures - Revêtements de murs, poteaux, cloisons, gaines, coffres <u>Partie à sonder:</u> Couche1: Colle de faïence + Couche2: Joint de faïence <u>Justificatif:</u> Après analyse en laboratoire		<u>Analyse:</u> P009 <u>Partie analysée par le laboratoire:</u> - Matériau dur de type carrelage, faïence (blanc) ; matériau de type système d'enduit peinture (gris) ; matériau dur de type ciment-colle (beige) ; matériau semi-dur (blanc) : Absence d'amiante	

ZPSO009 : Peinture décorative

Niveau : 13ème étage LGT 1301

Localisation	n° de sondage	Zone	Prélèvement effectué / Sondage et extension	Echantillon	Etat de conservation	Analyse	Photo
Chambre 1	1	plinthe et porte	Sondage et extension de la ZPSO du ou des prélèvement(s) : P014, P015	<p><u>Identifiant:</u> ZPSO009</p> <p><u>Echantillon:</u> M0309648RAAT/P014, réf. labo.: 21EK092573-014 M0309648RAAT/P015, réf. labo.: 21EK092573-015</p> <p><u>Description:</u> Peinture décorative</p> <p><u>Composant de la construction:</u> 3 - Parois verticales intérieures - Revêtements de murs, poteaux, cloisons, gaines, coffres</p> <p><u>Partie à sonder:</u> Peinture décorative</p> <p><u>Justificatif:</u> Après analyse en laboratoire</p>		<u>Analyse:</u> P014, P015	Idem photo : P014; P015
Chambre 2	2	plinthe et porte	Sondage et extension de la ZPSO du ou des prélèvement(s) : P014, P015	<p><u>Identifiant:</u> ZPSO009</p> <p><u>Echantillon:</u> M0309648RAAT/P014, réf. labo.: 21EK092573-014 M0309648RAAT/P015, réf. labo.: 21EK092573-015</p> <p><u>Description:</u> Peinture décorative</p> <p><u>Composant de la construction:</u> 3 - Parois verticales intérieures - Revêtements de murs, poteaux, cloisons, gaines, coffres</p> <p><u>Partie à sonder:</u> Peinture décorative</p> <p><u>Justificatif:</u> Après analyse en laboratoire</p>		<u>Analyse:</u> P014, P015	Idem photo : P014; P015
Chambre 3	3	plinthe et porte	Sondage et extension de la ZPSO du ou des prélèvement(s) : P014, P015	<p><u>Identifiant:</u> ZPSO009</p> <p><u>Echantillon:</u> M0309648RAAT/P014, réf. labo.: 21EK092573-014 M0309648RAAT/P015, réf. labo.: 21EK092573-015</p> <p><u>Description:</u> Peinture décorative</p> <p><u>Composant de la construction:</u> 3 - Parois verticales intérieures - Revêtements de murs, poteaux, cloisons, gaines, coffres</p> <p><u>Partie à sonder:</u> Peinture décorative</p> <p><u>Justificatif:</u> Après analyse en laboratoire</p>		<u>Analyse:</u> P014, P015	Idem photo : P014; P015

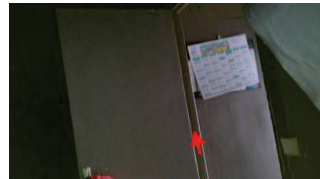
Chambre 4	4	plinthe et porte	Sondage et extension de la ZPSO du ou des prélèvement(s) : P014, P015	<p><u>Identifiant:</u> ZPSO009</p> <p><u>Echantillon:</u> M0309648RAAT/P014, réf. labo.: 21EK092573-014 M0309648RAAT/P015, réf. labo.: 21EK092573-015</p> <p><u>Description:</u> Peinture décorative</p> <p><u>Composant de la construction:</u> 3 - Parois verticales intérieures - Revêtements de murs, poteaux, cloisons, gaines, coffres</p> <p><u>Partie à sonder:</u> Peinture décorative</p> <p><u>Justificatif:</u> Après analyse en laboratoire</p>		<p><u>Analyse:</u> P014, P015</p>	Idem photo : P014; P015
Cuisine	5	plinthe et porte	Oui 13ème étage LGT 1301 - Cuisine : porte	<p><u>Identifiant:</u> ZPSO009</p> <p><u>Echantillon:</u> M0309648RAAT/P014, réf. labo.: 21EK092573-014 M0309648RAAT/P015, réf. labo.: 21EK092573-015</p> <p><u>Description:</u> Peinture décorative</p> <p><u>Composant de la construction:</u> 3 - Parois verticales intérieures - Revêtements de murs, poteaux, cloisons, gaines, coffres</p> <p><u>Partie à sonder:</u> Peinture décorative</p> <p><u>Justificatif:</u> Après analyse en laboratoire</p>		<p><u>Analyse:</u> P015</p> <p><u>Partie analysée par le laboratoire:</u> - Matériau de type système d'enduit peinture (blanc) : Absence d'amiante</p>	
Debarras	6	plinthe et porte	Sondage et extension de la ZPSO du ou des prélèvement(s) : P014, P015	<p><u>Identifiant:</u> ZPSO009</p> <p><u>Echantillon:</u> M0309648RAAT/P014, réf. labo.: 21EK092573-014 M0309648RAAT/P015, réf. labo.: 21EK092573-015</p> <p><u>Description:</u> Peinture décorative</p> <p><u>Composant de la construction:</u> 3 - Parois verticales intérieures - Revêtements de murs, poteaux, cloisons, gaines, coffres</p> <p><u>Partie à sonder:</u> Peinture décorative</p> <p><u>Justificatif:</u> Après analyse en laboratoire</p>		<p><u>Analyse:</u> P014, P015</p>	Idem photo : P014; P015
Dégagement	7	plinthe et porte	Sondage et extension de la ZPSO du ou des prélèvement(s) : P014, P015	<p><u>Identifiant:</u> ZPSO009</p> <p><u>Echantillon:</u> M0309648RAAT/P014, réf. labo.: 21EK092573-014 M0309648RAAT/P015, réf. labo.: 21EK092573-015</p> <p><u>Description:</u> Peinture décorative</p> <p><u>Composant de la construction:</u> 3 - Parois verticales intérieures - Revêtements de murs, poteaux, cloisons, gaines, coffres</p> <p><u>Partie à sonder:</u> Peinture décorative</p> <p><u>Justificatif:</u> Après analyse en laboratoire</p>		<p><u>Analyse:</u> P014, P015</p>	Idem photo : P014; P015

Entrée	8	plinthe et porte	Oui 13ème étage LGT 1301 - Entrée : plinthe et porte	<p><u>Identifiant:</u> ZPSO009 <u>Echantillon:</u> M0309648RAAT/P014, réf. labo.: 21EK092573-014 M0309648RAAT/P015, réf. labo.: 21EK092573-015 <u>Description:</u> Peinture décorative <u>Composant de la construction:</u> 3 - Parois verticales intérieures - Revêtements de murs, poteaux, cloisons, gaines, coffres <u>Partie à sonder:</u> Peinture décorative <u>Justificatif:</u> Après analyse en laboratoire</p>		<p><u>Analyse:</u> P014 <u>Partie analysée par le laboratoire:</u> - Matériau de type système d'enduit peinture (gris) ; matériau semi-dur fibreux de type bois, copeaux (beige) : Absence d'amiante</p>	
Salle de bain	9	plinthe et porte	Sondage et extension de la ZPSO du ou des prélèvement(s) : P014, P015	<p><u>Identifiant:</u> ZPSO009 <u>Echantillon:</u> M0309648RAAT/P014, réf. labo.: 21EK092573-014 M0309648RAAT/P015, réf. labo.: 21EK092573-015 <u>Description:</u> Peinture décorative <u>Composant de la construction:</u> 3 - Parois verticales intérieures - Revêtements de murs, poteaux, cloisons, gaines, coffres <u>Partie à sonder:</u> Peinture décorative <u>Justificatif:</u> Après analyse en laboratoire</p>		<p><u>Analyse:</u> P014, P015</p>	Idem photo : P014; P015
Salle d'eau	10	plinthe et porte	Sondage et extension de la ZPSO du ou des prélèvement(s) : P014, P015	<p><u>Identifiant:</u> ZPSO009 <u>Echantillon:</u> M0309648RAAT/P014, réf. labo.: 21EK092573-014 M0309648RAAT/P015, réf. labo.: 21EK092573-015 <u>Description:</u> Peinture décorative <u>Composant de la construction:</u> 3 - Parois verticales intérieures - Revêtements de murs, poteaux, cloisons, gaines, coffres <u>Partie à sonder:</u> Peinture décorative <u>Justificatif:</u> Après analyse en laboratoire</p>		<p><u>Analyse:</u> P014, P015</p>	Idem photo : P014; P015
Séjour	11	plinthe et porte	Sondage et extension de la ZPSO du ou des prélèvement(s) : P014, P015	<p><u>Identifiant:</u> ZPSO009 <u>Echantillon:</u> M0309648RAAT/P014, réf. labo.: 21EK092573-014 M0309648RAAT/P015, réf. labo.: 21EK092573-015 <u>Description:</u> Peinture décorative <u>Composant de la construction:</u> 3 - Parois verticales intérieures - Revêtements de murs, poteaux, cloisons, gaines, coffres <u>Partie à sonder:</u> Peinture décorative <u>Justificatif:</u> Après analyse en laboratoire</p>		<p><u>Analyse:</u> P014, P015</p>	Idem photo : P014; P015

WC	12	plinthe et porte	Sondage et extension de la ZPSO du ou des prélèvement(s) : P014, P015	<p><u>Identifiant:</u> ZPSO009</p> <p><u>Echantillon:</u> M0309648RAAT/P014, réf. labo.: 21EK092573-014 M0309648RAAT/P015, réf. labo.: 21EK092573-015</p> <p><u>Description:</u> Peinture décorative</p> <p><u>Composant de la construction:</u> 3 - Parois verticales intérieures - Revêtements de murs, poteaux, cloisons, gaines, coffres</p> <p><u>Partie à sonder:</u> Peinture décorative</p> <p><u>Justificatif:</u> Après analyse en laboratoire</p>		<p><u>Analyse:</u> P014, P015</p>	Idem photo : P014; P015
----	----	------------------	---	--	--	---------------------------------------	-------------------------

4 - Plafonds et faux plafonds



ZPSO007 : Couche1: Peinture décorative + Couche2: Enduit à base de plâtre lissé ou taloché

Niveau : 13ème étage LGT 1301

Localisation	n° de sondage	Zone	Prélèvement effectué / Sondage et extension	Echantillon	Etat de conservation	Analyse	Photo
Chambre 1	1	Plafond	Sondage et extension de la ZPSO du ou des prélèvement(s) : P010, P011	<p><u>Identifiant:</u> ZPSO007</p> <p><u>Echantillon:</u> M0309648RAAT/P010, réf. labo.: 21EK092573-010 M0309648RAAT/P011, réf. labo.: 21EK092573-011</p> <p><u>Description:</u> Couche1: Peinture décorative + Couche2: Enduit à base de plâtre lissé ou taloché</p> <p><u>Composant de la construction:</u> 4 - Plafonds et faux plafonds - Plafonds</p> <p><u>Partie à sonder:</u> Couche1: Peinture décorative + Couche2: Enduit à base de plâtre lissé ou taloché</p> <p><u>Justificatif:</u> Après analyse en laboratoire</p>		<p><u>Analyse:</u> P010, P011</p>	Idem photo : P010; P011

Chambre 2	2	Plafond	Sondage et extension de la ZPSO du ou des prélèvement(s) : P010, P011	<p><u>Identifiant:</u> ZPSO007 <u>Echantillon:</u> M0309648RAAT/P010, réf. labo.: 21EK092573-010 M0309648RAAT/P011, réf. labo.: 21EK092573-011 <u>Description:</u> Couche1: Peinture décorative + Couche2: Enduit à base de plâtre lissé ou taloché <u>Composant de la construction:</u> 4 - Plafonds et faux plafonds - Plafonds <u>Partie à sonder:</u> Couche1: Peinture décorative + Couche2: Enduit à base de plâtre lissé ou taloché <u>Justificatif:</u> Après analyse en laboratoire</p>		<u>Analyse:</u> P010, P011	Idem photo : P010; P011
Chambre 3	3	Plafond	Sondage et extension de la ZPSO du ou des prélèvement(s) : P010, P011	<p><u>Identifiant:</u> ZPSO007 <u>Echantillon:</u> M0309648RAAT/P010, réf. labo.: 21EK092573-010 M0309648RAAT/P011, réf. labo.: 21EK092573-011 <u>Description:</u> Couche1: Peinture décorative + Couche2: Enduit à base de plâtre lissé ou taloché <u>Composant de la construction:</u> 4 - Plafonds et faux plafonds - Plafonds <u>Partie à sonder:</u> Couche1: Peinture décorative + Couche2: Enduit à base de plâtre lissé ou taloché <u>Justificatif:</u> Après analyse en laboratoire</p>		<u>Analyse:</u> P010, P011	Idem photo : P010; P011
Chambre 4	4	Plafond	Sondage et extension de la ZPSO du ou des prélèvement(s) : P010, P011	<p><u>Identifiant:</u> ZPSO007 <u>Echantillon:</u> M0309648RAAT/P010, réf. labo.: 21EK092573-010 M0309648RAAT/P011, réf. labo.: 21EK092573-011 <u>Description:</u> Couche1: Peinture décorative + Couche2: Enduit à base de plâtre lissé ou taloché <u>Composant de la construction:</u> 4 - Plafonds et faux plafonds - Plafonds <u>Partie à sonder:</u> Couche1: Peinture décorative + Couche2: Enduit à base de plâtre lissé ou taloché <u>Justificatif:</u> Après analyse en laboratoire</p>		<u>Analyse:</u> P010, P011	Idem photo : P010; P011

Cuisine	5	Plafond	Sondage et extension de la ZPSO du ou des prélèvement(s) : P010, P011	<p><u>Identifiant:</u> ZPSO007 <u>Echantillon:</u> M0309648RAAT/P010, réf. labo.: 21EK092573-010 M0309648RAAT/P011, réf. labo.: 21EK092573-011 <u>Description:</u> Couche1: Peinture décorative + Couche2: Enduit à base de plâtre lissé ou taloché <u>Composant de la construction:</u> 4 - Plafonds et faux plafonds - Plafonds <u>Partie à sonder:</u> Couche1: Peinture décorative + Couche2: Enduit à base de plâtre lissé ou taloché <u>Justificatif:</u> Après analyse en laboratoire</p>	<u>Analyse:</u> P010, P011	Idem photo : P010; P011
Debarras	6	Plafond	Sondage et extension de la ZPSO du ou des prélèvement(s) : P010, P011	<p><u>Identifiant:</u> ZPSO007 <u>Echantillon:</u> M0309648RAAT/P010, réf. labo.: 21EK092573-010 M0309648RAAT/P011, réf. labo.: 21EK092573-011 <u>Description:</u> Couche1: Peinture décorative + Couche2: Enduit à base de plâtre lissé ou taloché <u>Composant de la construction:</u> 4 - Plafonds et faux plafonds - Plafonds <u>Partie à sonder:</u> Couche1: Peinture décorative + Couche2: Enduit à base de plâtre lissé ou taloché <u>Justificatif:</u> Après analyse en laboratoire</p>	<u>Analyse:</u> P010, P011	Idem photo : P010; P011
Dégagement	7	Plafond	Sondage et extension de la ZPSO du ou des prélèvement(s) : P010, P011	<p><u>Identifiant:</u> ZPSO007 <u>Echantillon:</u> M0309648RAAT/P010, réf. labo.: 21EK092573-010 M0309648RAAT/P011, réf. labo.: 21EK092573-011 <u>Description:</u> Couche1: Peinture décorative + Couche2: Enduit à base de plâtre lissé ou taloché <u>Composant de la construction:</u> 4 - Plafonds et faux plafonds - Plafonds <u>Partie à sonder:</u> Couche1: Peinture décorative + Couche2: Enduit à base de plâtre lissé ou taloché <u>Justificatif:</u> Après analyse en laboratoire</p>	<u>Analyse:</u> P010, P011	Idem photo : P010; P011

Entrée	8	Plafond	Oui 13ème étage LGT 1301 - Entrée : Plafond	<p><u>Identifiant:</u> ZPSO007 <u>Echantillon:</u> M0309648RAAT/P010, réf. labo.: 21EK092573-010 M0309648RAAT/P011, réf. labo.: 21EK092573-011 <u>Description:</u> Couche1: Peinture décorative + Couche2: Enduit à base de plâtre lissé ou taloché <u>Composant de la construction:</u> 4 - Plafonds et faux plafonds - Plafonds <u>Partie à sonder:</u> Couche1: Peinture décorative + Couche2: Enduit à base de plâtre lissé ou taloché <u>Justificatif:</u> Après analyse en laboratoire</p>	<p><u>Analyse:</u> P010 <u>Partie analysée par le laboratoire:</u> - Matériau semi-dur de type enduit (beige) ; matériau dur de type mortier, béton, chape (gris) : Absence d'amiante</p>	
Salle de bain	9	Plafond	Oui 13ème étage LGT 1301 - Salle de bain : Plafond	<p><u>Identifiant:</u> ZPSO007 <u>Echantillon:</u> M0309648RAAT/P010, réf. labo.: 21EK092573-010 M0309648RAAT/P011, réf. labo.: 21EK092573-011 <u>Description:</u> Couche1: Peinture décorative + Couche2: Enduit à base de plâtre lissé ou taloché <u>Composant de la construction:</u> 4 - Plafonds et faux plafonds - Plafonds <u>Partie à sonder:</u> Couche1: Peinture décorative + Couche2: Enduit à base de plâtre lissé ou taloché <u>Justificatif:</u> Après analyse en laboratoire</p>	<p><u>Analyse:</u> P011 <u>Partie analysée par le laboratoire:</u> - Matériau semi-dur de type plâtre (blanc) : Absence d'amiante</p>	
Salle d'eau	10	Plafond	Sondage et extension de la ZPSO du ou des prélèvement(s) : P010, P011	<p><u>Identifiant:</u> ZPSO007 <u>Echantillon:</u> M0309648RAAT/P010, réf. labo.: 21EK092573-010 M0309648RAAT/P011, réf. labo.: 21EK092573-011 <u>Description:</u> Couche1: Peinture décorative + Couche2: Enduit à base de plâtre lissé ou taloché <u>Composant de la construction:</u> 4 - Plafonds et faux plafonds - Plafonds <u>Partie à sonder:</u> Couche1: Peinture décorative + Couche2: Enduit à base de plâtre lissé ou taloché <u>Justificatif:</u> Après analyse en laboratoire</p>	<p><u>Analyse:</u> P010, P011</p>	Idem photo : P010; P011

Séjour	11	Plafond	Sondage et extension de la ZPSO du ou des prélèvement(s) : P010, P011	<p><u>Identifiant:</u> ZPSO007 <u>Echantillon:</u> M0309648RAAT/P010, réf. labo.: 21EK092573-010 M0309648RAAT/P011, réf. labo.: 21EK092573-011 <u>Description:</u> Couche1: Peinture décorative + Couche2: Enduit à base de plâtre lissé ou taloché <u>Composant de la construction:</u> 4 - Plafonds et faux plafonds - Plafonds <u>Partie à sonder:</u> Couche1: Peinture décorative + Couche2: Enduit à base de plâtre lissé ou taloché <u>Justificatif:</u> Après analyse en laboratoire</p>		<u>Analyse:</u> P010, P011	Idem photo : P010; P011
WC	12	Plafond	Sondage et extension de la ZPSO du ou des prélèvement(s) : P010, P011	<p><u>Identifiant:</u> ZPSO007 <u>Echantillon:</u> M0309648RAAT/P010, réf. labo.: 21EK092573-010 M0309648RAAT/P011, réf. labo.: 21EK092573-011 <u>Description:</u> Couche1: Peinture décorative + Couche2: Enduit à base de plâtre lissé ou taloché <u>Composant de la construction:</u> 4 - Plafonds et faux plafonds - Plafonds <u>Partie à sonder:</u> Couche1: Peinture décorative + Couche2: Enduit à base de plâtre lissé ou taloché <u>Justificatif:</u> Après analyse en laboratoire</p>		<u>Analyse:</u> P010, P011	Idem photo : P010; P011

5 - Planchers et planchers techniques

ZPSO008 : Couche1: Revêtement de sol souple + Couche2: Colle non bitumineuse + Couche3: Dalle de sol + Couche4: Colle bitumineuse + Couche5: Ragréage							
Niveau : 13ème étage LGT 1301							
Localisation	n° de sondage	Zone	Prélèvement effectué / Sondage et extension	Echantillon	Etat de conservation	Analyse	Photo
Chambre 1	1	Sol	Oui 13ème étage LGT 1301 - Chambre 1 : Sol	<p><u>Identifiant:</u> ZPSO008</p> <p><u>Echantillon:</u> M0309648RAAT/P012, réf. labo.: 21EK092573-012 M0309648RAAT/P013, réf. labo.: 21EK092573-013</p> <p><u>Description:</u> Couche1: Revêtement de sol souple + Couche2: Colle non bitumineuse + Couche3: Dalle de sol + Couche4: Colle bitumineuse + Couche5: Ragréage</p> <p><u>Composant de la construction:</u> 5 - Planchers et planchers techniques - Revêtements de sols</p> <p><u>Partie à sonder:</u> Couche1: Revêtement de sol sportif + Couche2: Colle non bitumineuse + Couche3: Dalle de sol + Couche4: Colle bitumineuse + Couche5: Ragréage</p> <p><u>Justificatif:</u> Après analyse en laboratoire</p>	EP	<p><u>Analyse:</u> P013</p> <p><u>Partie analysée par le laboratoire:</u> - Phase 1 Matériau semi-dur de type dalle de sol (gris) Présence d'amiante - Phase 2 Matériau de type colle bitumineux (noir) ; matériau semi-dur de type ragréage (gris) Présence d'amiante</p>	
Chambre 2	2	Sol	Sondage et extension de la ZPSO du ou des prélèvement(s) : P012, P013	<p><u>Identifiant:</u> ZPSO008</p> <p><u>Echantillon:</u> M0309648RAAT/P012, réf. labo.: 21EK092573-012 M0309648RAAT/P013, réf. labo.: 21EK092573-013</p> <p><u>Description:</u> Couche1: Revêtement de sol souple + Couche2: Colle non bitumineuse + Couche3: Dalle de sol + Couche4: Colle bitumineuse + Couche5: Ragréage</p> <p><u>Composant de la construction:</u> 5 - Planchers et planchers techniques - Revêtements de sols</p> <p><u>Partie à sonder:</u> Couche1: Revêtement de sol sportif + Couche2: Colle non bitumineuse + Couche3: Dalle de sol + Couche4: Colle bitumineuse + Couche5: Ragréage</p> <p><u>Justificatif:</u> Après analyse en laboratoire</p>	EP	<p><u>Analyse:</u> P012, P013</p>	Idem photo : P012; P013

Chambre 3	3	Sol	Sondage et extension de la ZPSO du ou des prélèvement(s) : P012, P013	<p><u>Identifiant:</u> ZPSO008 <u>Echantillon:</u> M0309648RAAT/P012, réf. labo.: 21EK092573-012 M0309648RAAT/P013, réf. labo.: 21EK092573-013 <u>Description:</u> Couche1: Revêtement de sol souple + Couche2: Colle non bitumineuse + Couche3: Dalle de sol + Couche4: Colle bitumineuse + Couche5: Ragréage <u>Composant de la construction:</u> 5 - Planchers et planchers techniques - Revêtements de sols <u>Partie à sonder:</u> Couche1: Revêtement de sol sportif + Couche2: Colle non bitumineuse + Couche3: Dalle de sol + Couche4: Colle bitumineuse + Couche5: Ragréage <u>Justificatif:</u> Après analyse en laboratoire</p>	EP	<u>Analyse:</u> P012, P013	Idem photo : P012; P013
Chambre 4	4	Sol	Sondage et extension de la ZPSO du ou des prélèvement(s) : P012, P013	<p><u>Identifiant:</u> ZPSO008 <u>Echantillon:</u> M0309648RAAT/P012, réf. labo.: 21EK092573-012 M0309648RAAT/P013, réf. labo.: 21EK092573-013 <u>Description:</u> Couche1: Revêtement de sol souple + Couche2: Colle non bitumineuse + Couche3: Dalle de sol + Couche4: Colle bitumineuse + Couche5: Ragréage <u>Composant de la construction:</u> 5 - Planchers et planchers techniques - Revêtements de sols <u>Partie à sonder:</u> Couche1: Revêtement de sol sportif + Couche2: Colle non bitumineuse + Couche3: Dalle de sol + Couche4: Colle bitumineuse + Couche5: Ragréage <u>Justificatif:</u> Après analyse en laboratoire</p>	EP	<u>Analyse:</u> P012, P013	Idem photo : P012; P013

Debarras	5	Sol	Sondage et extension de la ZPSO du ou des prélèvement(s) : P012, P013	<p><u>Identifiant:</u> ZPSO008 <u>Echantillon:</u> M0309648RAAT/P012, réf. labo.: 21EK092573-012 M0309648RAAT/P013, réf. labo.: 21EK092573-013 <u>Description:</u> Couche1: Revêtement de sol souple + Couche2: Colle non bitumineuse + Couche3: Dalle de sol + Couche4: Colle bitumineuse + Couche5: Ragréage <u>Composant de la construction:</u> 5 - Planchers et planchers techniques - Revêtements de sols <u>Partie à sonder:</u> Couche1: Revêtement de sol sportif + Couche2: Colle non bitumineuse + Couche3: Dalle de sol + Couche4: Colle bitumineuse + Couche5: Ragréage <u>Justificatif:</u> Après analyse en laboratoire</p>	EP	<u>Analyse:</u> P012, P013	Idem photo : P012; P013
Dégagement	6	Sol	Sondage et extension de la ZPSO du ou des prélèvement(s) : P012, P013	<p><u>Identifiant:</u> ZPSO008 <u>Echantillon:</u> M0309648RAAT/P012, réf. labo.: 21EK092573-012 M0309648RAAT/P013, réf. labo.: 21EK092573-013 <u>Description:</u> Couche1: Revêtement de sol souple + Couche2: Colle non bitumineuse + Couche3: Dalle de sol + Couche4: Colle bitumineuse + Couche5: Ragréage <u>Composant de la construction:</u> 5 - Planchers et planchers techniques - Revêtements de sols <u>Partie à sonder:</u> Couche1: Revêtement de sol sportif + Couche2: Colle non bitumineuse + Couche3: Dalle de sol + Couche4: Colle bitumineuse + Couche5: Ragréage <u>Justificatif:</u> Après analyse en laboratoire</p>	EP	<u>Analyse:</u> P012, P013	Idem photo : P012; P013

Entrée	7	Sol	Sondage et extension de la ZPSO du ou des prélèvement(s) : P012, P013	<p><u>Identifiant:</u> ZPSO008 <u>Echantillon:</u> M0309648RAAT/P012, réf. labo.: 21EK092573-012 M0309648RAAT/P013, réf. labo.: 21EK092573-013 <u>Description:</u> Couche1: Revêtement de sol souple + Couche2: Colle non bitumineuse + Couche3: Dalle de sol + Couche4: Colle bitumineuse + Couche5: Ragréage <u>Composant de la construction:</u> 5 - Planchers et planchers techniques - Revêtements de sols <u>Partie à sonder:</u> Couche1: Revêtement de sol sportif + Couche2: Colle non bitumineuse + Couche3: Dalle de sol + Couche4: Colle bitumineuse + Couche5: Ragréage <u>Justificatif:</u> Après analyse en laboratoire</p>	EP	<u>Analyse:</u> P012, P013	Idem photo : P012; P013
Séjour	8	Sol	Oui 13ème étage LGT 1301 - Séjour : Sol	<p><u>Identifiant:</u> ZPSO008 <u>Echantillon:</u> M0309648RAAT/P012, réf. labo.: 21EK092573-012 M0309648RAAT/P013, réf. labo.: 21EK092573-013 <u>Description:</u> Couche1: Revêtement de sol souple + Couche2: Colle non bitumineuse + Couche3: Dalle de sol + Couche4: Colle bitumineuse + Couche5: Ragréage <u>Composant de la construction:</u> 5 - Planchers et planchers techniques - Revêtements de sols <u>Partie à sonder:</u> Couche1: Revêtement de sol sportif + Couche2: Colle non bitumineuse + Couche3: Dalle de sol + Couche4: Colle bitumineuse + Couche5: Ragréage <u>Justificatif:</u> Après analyse en laboratoire</p>	EP	<p><u>Analyse:</u> P012 <u>Partie analysée par le laboratoire:</u> - Phase 1 Matériau semi-dur de type dalle de sol (gris) Présence d'amiante - Phase 2 Matériau de type colle bitumineux (noir) Présence d'amiante</p>	

6 - Conduits et accessoires intérieurs

Sans objet

7 - Ascenseurs, monte-charges et escaliers mécaniques

Sans objet

8 - Équipements divers et accessoires

ZPSO010 : Plaques souples bitumineuses antivibratiles							
Niveau : 13ème étage LGT 1301							
Localisation	n° de sondage	Zone	Prélèvement effectué / Sondage et extension	Echantillon	Etat de conservation	Analyse	Photo
Cuisine	1	Sous évier	Oui 13ème étage LGT 1301 - Cuisine : Sous évier	<u>Identifiant:</u> ZPSO010 <u>Réf. échantillon:</u> M0309648RAAT/P016 <u>Réf. laboratoire:</u> 21EK092573-016 <u>Description:</u> Plaques souples bitumineuses antivibratiles <u>Composant de la construction:</u> 8 - Équipements divers et accessoires - Portes de placard, baignoires et éviers métalliques <u>Partie à sonder:</u> Plaques souples bitumineuses antivibratiles <u>Justificatif:</u> Après analyse en laboratoire		<u>Analyse:</u> P016 <u>Partie analysée par le laboratoire:</u> - Matériau semi-dur de type plaque (bitumineux) (noir) : Absence d'amiante	

9 - Fondations et soubassements

Sans objet

10 - Aménagements, voiries et réseaux divers

Sans objet

11 - Composants Hors norme

Sans objet

Légende : « ! - matériaux indissociables* » l'échantillon multicouche a été envoyée au laboratoire avec une demande d'analyse sur chaque couche séparément. Cependant, le laboratoire n'ayant pas réussi à distinguer chacune d'entre-elle, le retour de l'analyse a été généralisé à l'ensemble de l'échantillon. Des investigations complémentaires pourront être réalisées sur simple demande.

8. ETAT DE CONSERVATION DES MATERIAUX ET PRODUITS

Important : Dans le cadre du diagnostic amiante avant travaux les états de conservation ne sont donnés qu'à titre informatif dans le cas où les matériaux amiantés seraient conservés à l'issue des travaux. Ces états de conservation ne peuvent en aucun cas se substituer à l'analyse des risques des entreprises intervenantes.

EVALUATION DE L'ETAT DE CONSERVATION DES MATERIAUX OU PRODUITS SELON LES CRITERES DE LA LISTE A
Aucune évaluation n'a été réalisée

MESURES A PRENDRE EN FONCTION DE L'ETAT DE CONSERVATION DES MATERIAUX AMIANTES SELON LES CRITERES DE LA LISTE A

FLOCAGES, CALORIFUGEAGES & FAUX-PLAFONDS CONTENANT DE L'AMIANTE (MESURES OBLIGATOIRES)

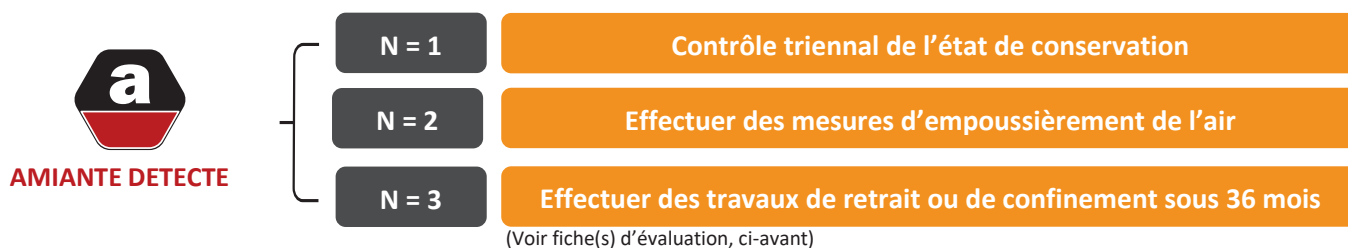

EVALUATION DE L'ETAT DE CONSERVATION DES MATERIAUX OU PRODUITS SELON LES CRITERES DE LA LISTE B

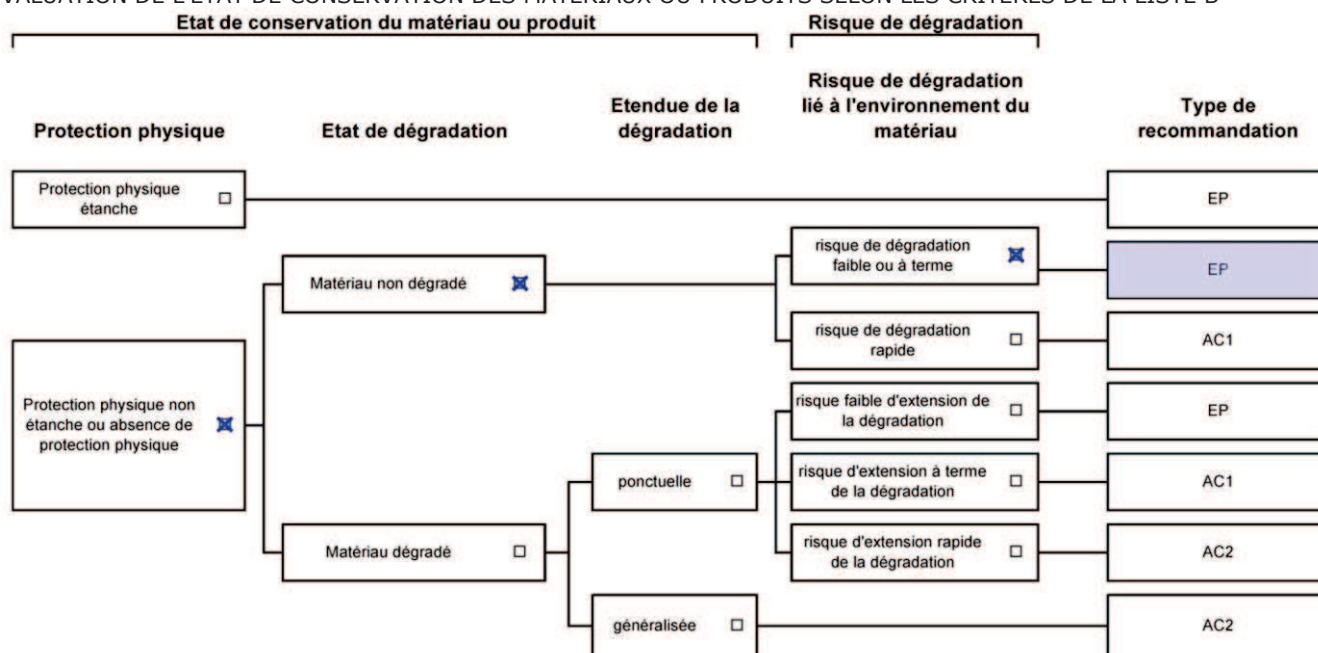

Dossier n° M0309648RAAT

Date de l'évaluation : 23/06/2021

Bâtiment / local ou zone homogène : 13ème étage LGT 1301 - Chambre 1

Identifiant Matériau : ZPSO008

Matériau : Couche1: Revêtement de sol souple + Couche2: Colle non bitumineuse + Couche3: Dalle de sol + Couche4: Colle bitumineuse + Couche5: Ragréage

Résultat EP (Z-III-RF)

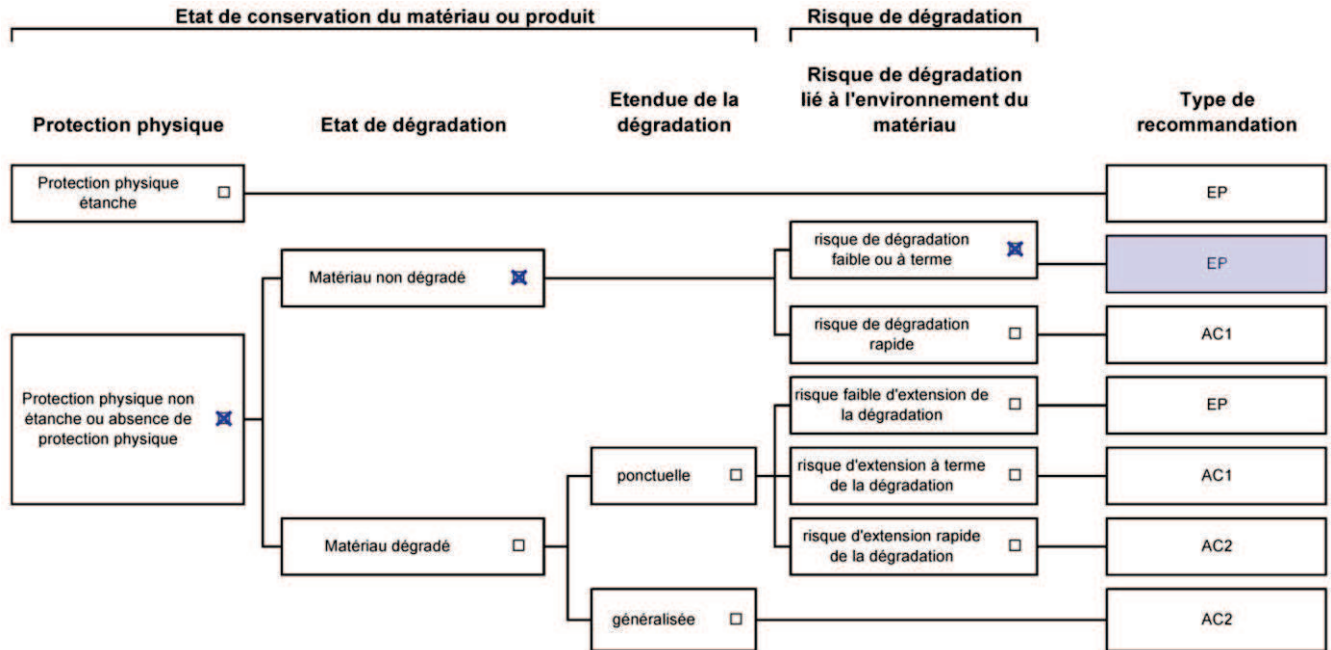

Dossier n° M0309648RAAT

Date de l'évaluation : 23/06/2021

Bâtiment / local ou zone homogène : 13ème étage LGT 1301 - Chambre 2

Identifiant Matériau : ZPSO008

Matériau : Couche1: Revêtement de sol souple + Couche2: Colle non bitumineuse + Couche3: Dalle de sol + Couche4: Colle bitumineuse + Couche5: Ragréage

Résultat EP (Z-III-RF)

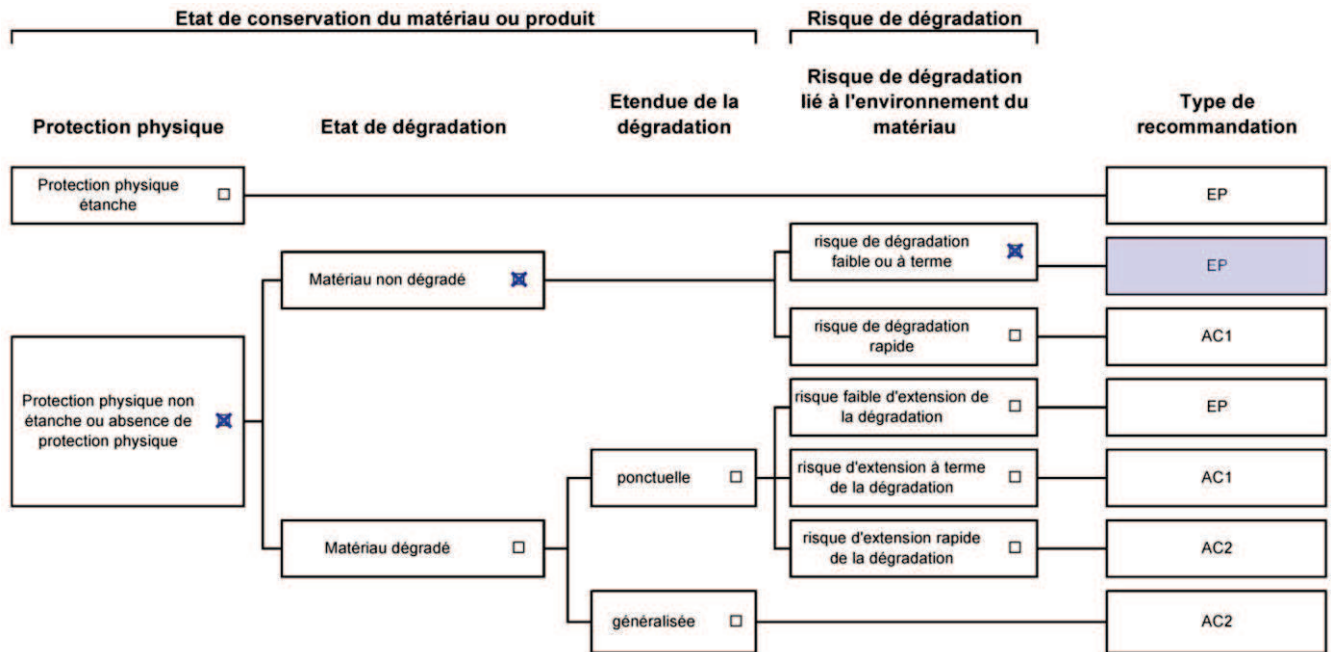

Dossier n° M0309648RAAT

Date de l'évaluation : 23/06/2021

Bâtiment / local ou zone homogène : 13ème étage LGT 1301 - Chambre 3

Identifiant Matériau : ZPSO008

Matériau : Couche1: Revêtement de sol souple + Couche2: Colle non bitumineuse + Couche3: Dalle de sol + Couche4: Colle bitumineuse + Couche5: Ragréage

Résultat EP (Z-III-RF)

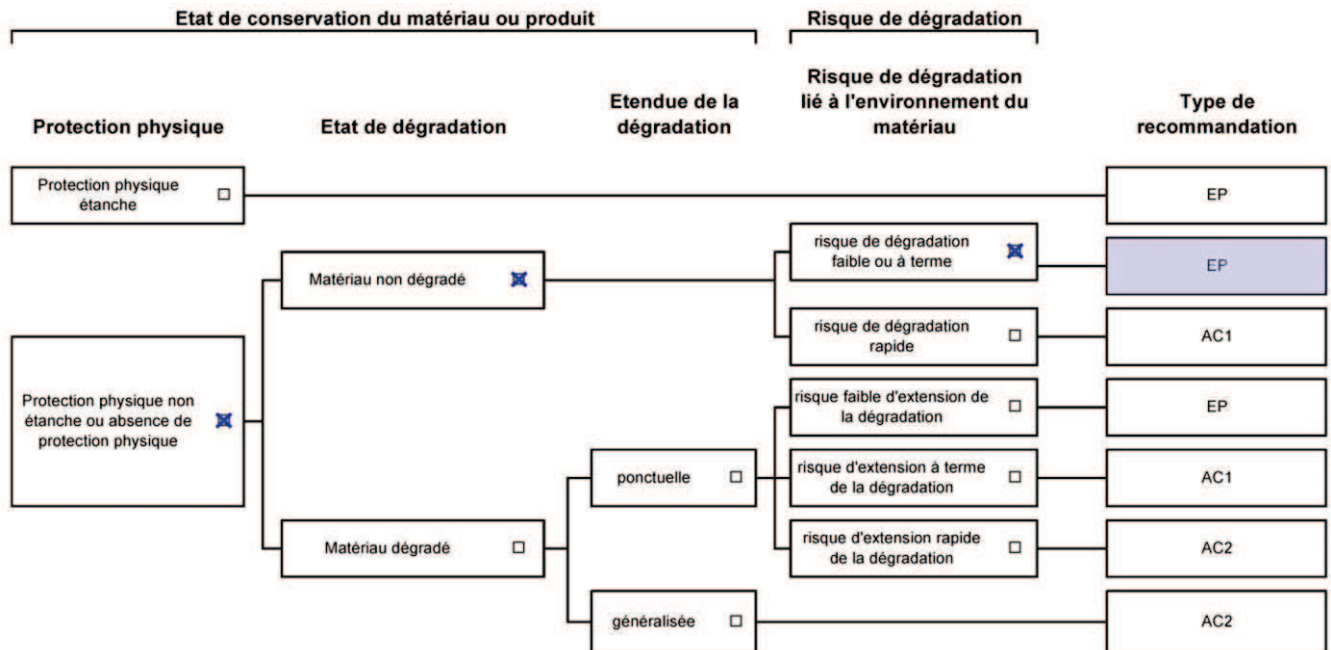

Dossier n° M0309648RAAT

Date de l'évaluation : 23/06/2021

Bâtiment / local ou zone homogène : 13ème étage LGT 1301 - Chambre 4

Identifiant Matériau : ZPSO008

Matériau : Couche1: Revêtement de sol souple + Couche2: Colle non bitumineuse + Couche3: Dalle de sol + Couche4: Colle bitumineuse + Couche5: Ragréage

Résultat EP (Z-III-RF)

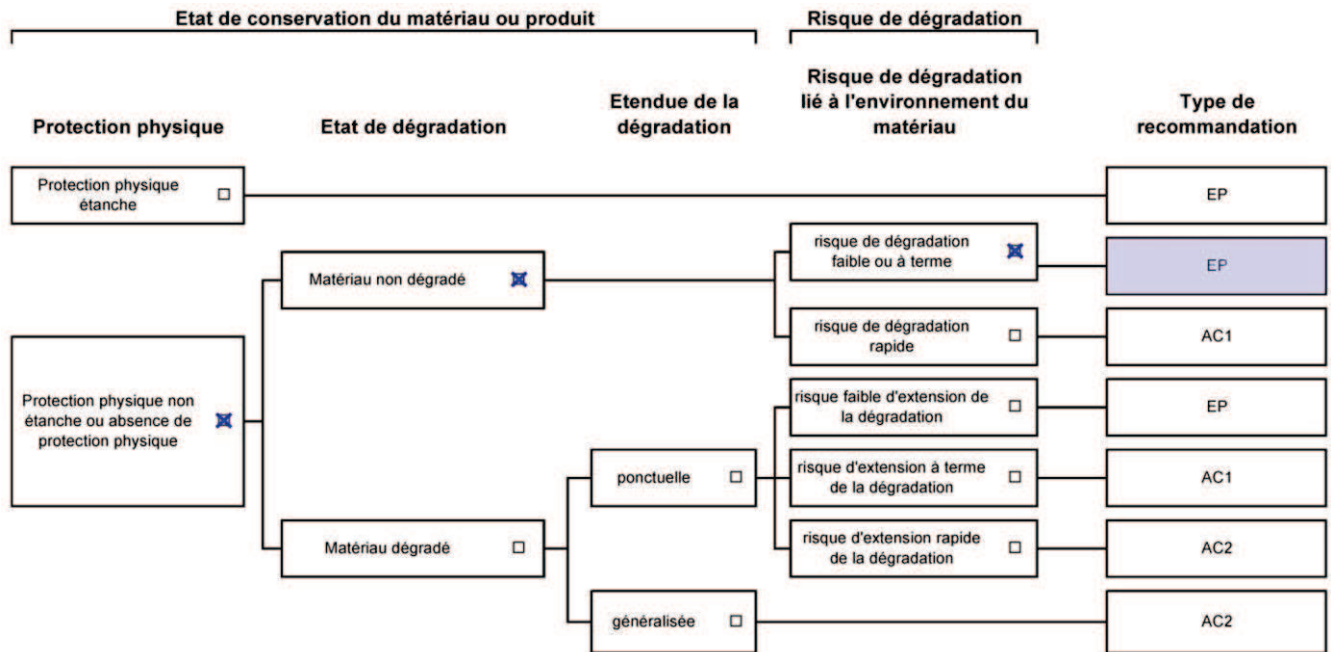

Dossier n° M0309648RAAT

Date de l'évaluation : 23/06/2021

Bâtiment / local ou zone homogène : 13ème étage LGT 1301 - Debarras

Identifiant Matériau : ZPSO008

Matériau : Couche1: Revêtement de sol souple + Couche2: Colle non bitumineuse + Couche3: Dalle de sol + Couche4: Colle bitumineuse + Couche5: Ragréage

Résultat EP (Z-III-RF)

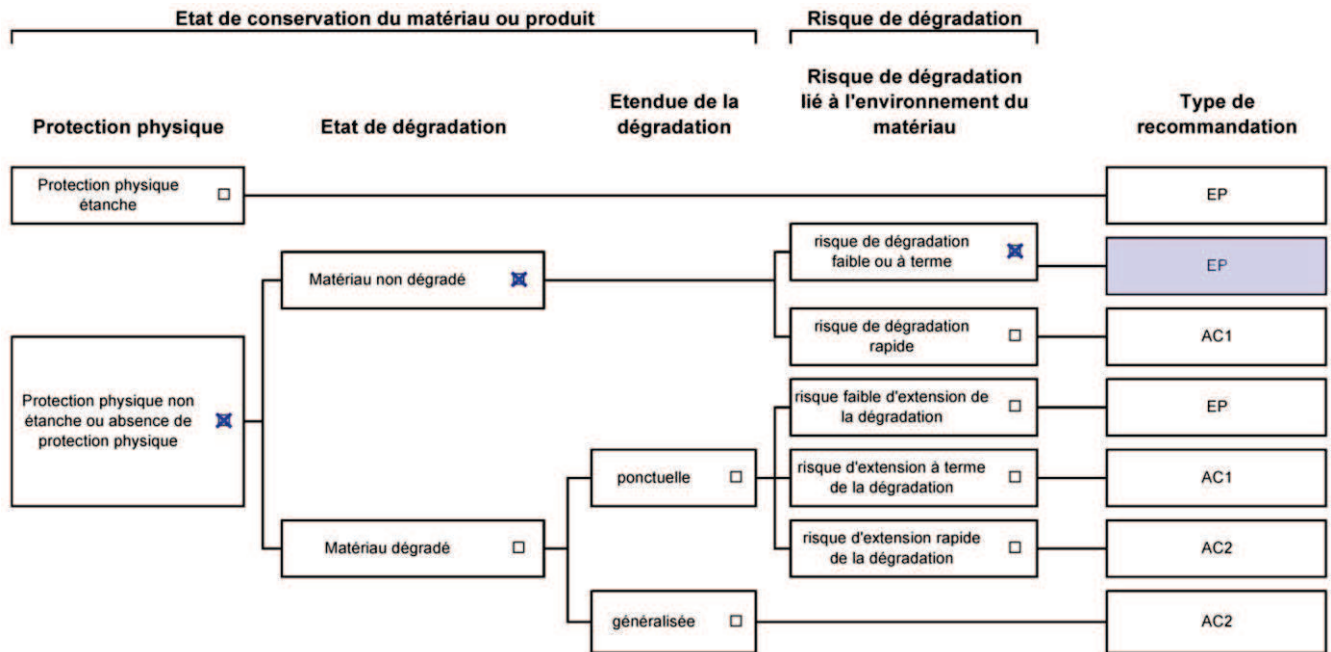

Dossier n° M0309648RAAT

Date de l'évaluation : 23/06/2021

Bâtiment / local ou zone homogène : 13ème étage LGT 1301 - Dégagement

Identifiant Matériau : ZPSO008

Matériau : Couche1: Revêtement de sol souple + Couche2: Colle non bitumineuse + Couche3: Dalle de sol + Couche4: Colle bitumineuse + Couche5: Ragréage

Résultat EP (Z-III-RF)

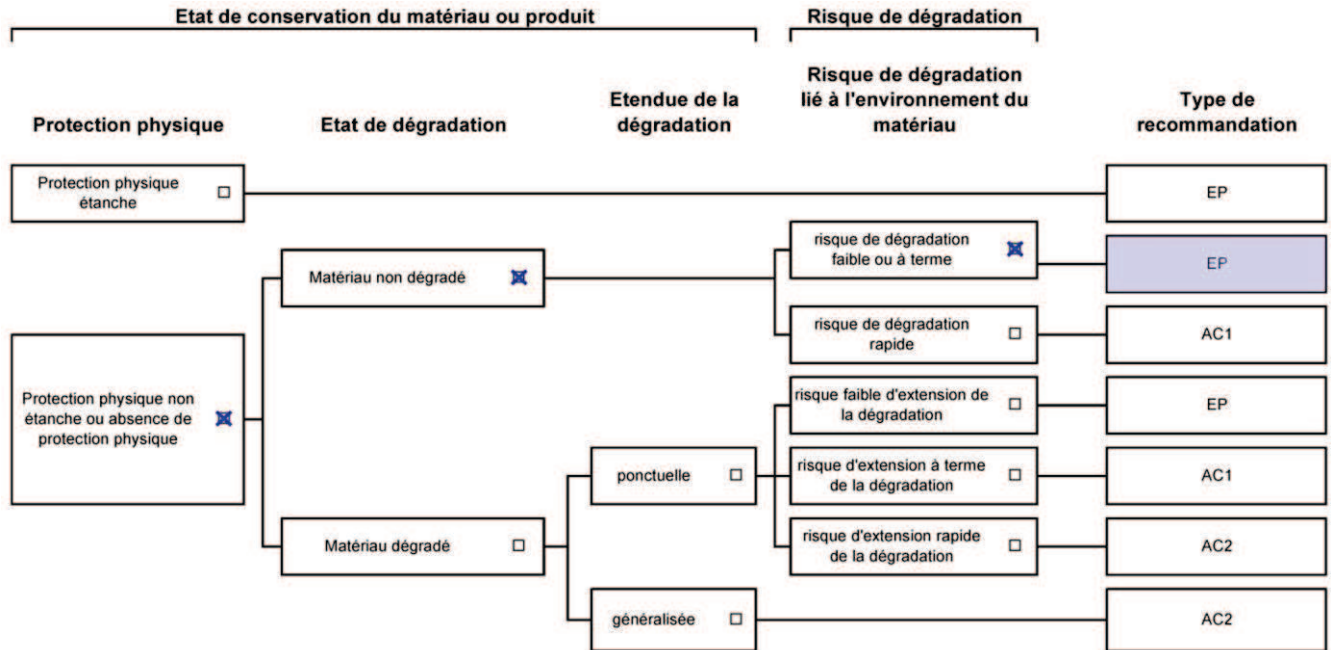

Dossier n° M0309648RAAT

Date de l'évaluation : 23/06/2021

Bâtiment / local ou zone homogène : 13ème étage LGT 1301 - Entrée

Identifiant Matériau : ZPSO008

Matériau : Couche1: Revêtement de sol souple + Couche2: Colle non bitumineuse + Couche3: Dalle de sol + Couche4: Colle bitumineuse + Couche5: Ragréage

Résultat EP (Z-III-RF)

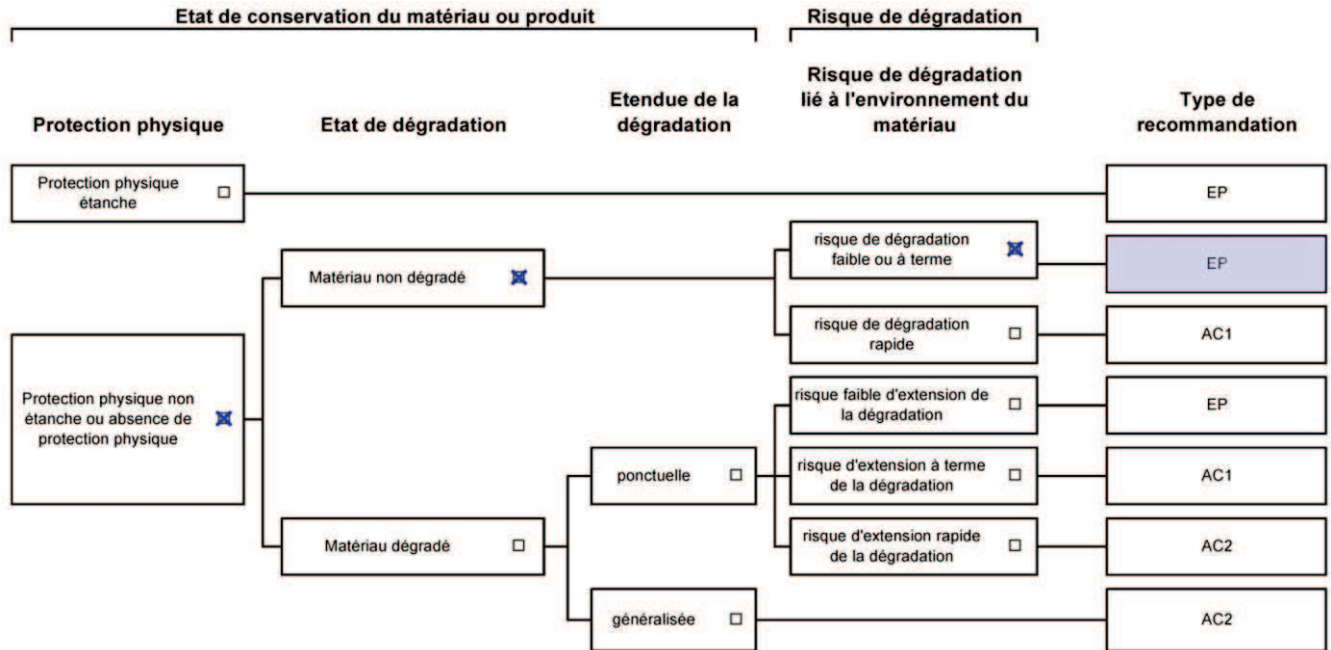

Dossier n° M0309648RAAT

Date de l'évaluation : 23/06/2021

Bâtiment / local ou zone homogène : 13ème étage LGT 1301 - Séjour

Identifiant Matériau : ZPSO008

Matériau : Couche1: Revêtement de sol souple + Couche2: Colle non bitumineuse + Couche3: Dalle de sol + Couche4: Colle bitumineuse + Couche5: Ragréage

Résultat EP (Z-III-RF)

MESURES A PRENDRE EN FONCTION DE L'ETAT DE CONSERVATION DES MATERIAUX AMIANTES SELON LES CRITERES DE LA LISTE B

AUTRES MATERIAUX OU PRODUITS CONTENANT DE L'AMIANTE (MESURES D'ORDRE GENERALE)

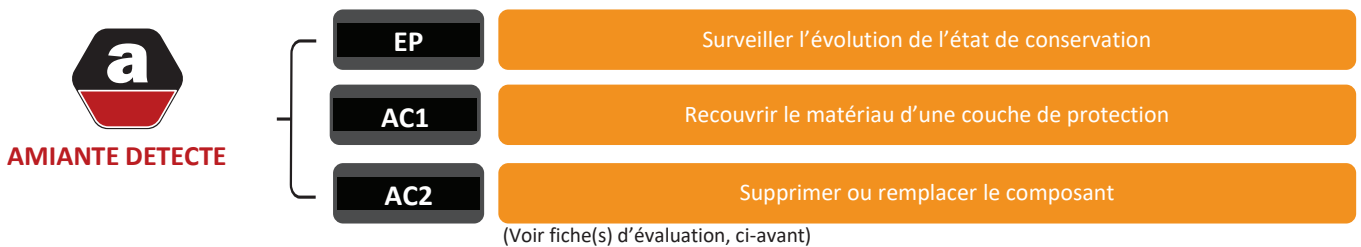

EVALUATION DE L'ETAT DE CONSERVATION DES MATERIAUX OU PRODUITS DE LA LISTE C

Aucune évaluation n'a été réalisée

MESURES A PRENDRE EN FONCTION DE L'ETAT DE CONSERVATION DES MATERIAUX AMIANTES DE LA
LISTE C
AUTRES MATERIAUX OU PRODUITS CONTENANT DE L'AMIANTE (MESURES D'ORDRE GENERALE)



EP	Surveiller l'évolution de l'état de conservation
AC1	Recouvrir le matériau d'une couche de protection
AC2	Supprimer ou remplacer le composant

(Voir fiche(s) d'évaluation, ci-avant)

INFORMATION QUANT AUX ETATS DE DEGRADATION :

OBLIGATIONS EUT EGARD AU DECRET OBLIGATIONS EUT EGARD DE L'ARRETES DU 12 DECEMBRE 2012, DU MINISTERE DES AFFAIRES SOCIALES ET DE LA SANTE. (CONCERNANT LES MATERIAUX FRIABLES) :

En fonction notamment, de l'accessibilité du matériau, de son degré de dégradation, de son exposition à des chocs et à des vibrations et enfin à l'existence de mouvement d'air dans la zone homogène, l'action à entreprendre est définie par zones réputées homogènes.

En fonction du résultat obtenu du diagnostic, une note de 1 à 3 est attribuée :

- Une note égale à **UN (1)** se traduit par un contrôle périodique de l'état de conservation du matériau dans les conditions prévues à l'article 3.
- Une note égale à **DEUX (2)** oblige, selon les modalités prévues à l'article 5, à une surveillance du niveau d'empoussièrement dans l'atmosphère par un organisme agréé en microscopie électronique à transmission.
- Une note égale à **TROIS (3)** oblige, le propriétaire à procéder à des travaux de confinement ou de retrait de l'amiante, selon les modalités prévues au dernier alinéa de l'article 5. Pendant la période précédant les travaux, des mesures conservatoires appropriées doivent être mises en œuvre afin de réduire l'exposition des occupants et de la maintenir le plus bas possible, et dans tous les cas à un niveau inférieur à 5 fibres / litre.

RECOMMANDATIONS EUT EGARD DE L'ARRETES DU 12 DECEMBRE 2012, DU MINISTERE DES AFFAIRES SOCIALES ET DE LA SANTE. (CONCERNANT LES MATERIAUX NON FRIABLES) :

- Soit une « **évaluation périodique** », lorsque, la nature et l'étendue des dégradations qu'il présente et l'évaluation du risque de dégradation ne conduisent pas à conclure à la nécessité d'une action de protection immédiate sur le matériau ou produit.
- Soit une « **action corrective de premier niveau** », lorsque, la nature et l'étendue des dégradations et l'évaluation du risque de dégradation conduisent à conclure à la nécessité d'une action de remise en état limitée au remplacement, au recouvrement ou à la protection des seuls éléments dégradés.
- Soit à une « **action corrective de second niveau** », qui concerne l'ensemble d'une zone, de telle sorte que le matériau ou produit ne soit plus soumis à aucune agression ni dégradation.

OBLIGATION DONNEUR D'ORDRE SELON L'ARTICLE 11 DE L'ARRETE DU 16 JUILLET 2019

Si le donneur d'ordre n'est pas le propriétaire de l'immeuble bâti concerné par la mission de repérage, il adresse à ce dernier une copie du rapport établi par l'opérateur de repérage.

En cas de mission de repérage portant sur une partie privative d'un immeuble collectif à usage d'habitation, son propriétaire met à jour le contenu du DAPP prévu à l'article R. 1334-29-4 I du code de la santé publique, en y intégrant les données issues du rapport ou du pré-rapport de repérage amiante avant travaux. Il tient à disposition et communique ce DAPP, ainsi complété, selon les modalités prévues au II de l'article R. 1334-29-4 du code de la santé publique.

En cas de mission de repérage portant sur les parties communes d'un immeuble collectif à usage d'habitation ou sur un immeuble non utilisé à fin d'habitation, son propriétaire met à jour le contenu du DTA prévu au I de l'article R. 1334-29-5 du code de la santé publique ainsi que de sa fiche récapitulative, en y intégrant les données issues du rapport ou du pré-rapport de repérage amiante avant travaux. Il tient à disposition et communique ce DTA, ainsi complété, selon les modalités prévues au II de l'article R. 1334-29-5 du code de la santé publique.

En cas de mission de repérage portant sur tout ou partie d'un immeuble d'habitation ne comprenant qu'un seul logement, son propriétaire conserve le rapport ou le pré-rapport restituant les conditions de réalisation et les conclusions de cette recherche d'amiante. Il communique ce rapport, sur leur demande, à toute personne physique ou morale appelée à effectuer des travaux dans l'immeuble bâti ainsi qu'aux agents de contrôle de l'inspection du travail mentionnés à l'article L. 8211-1 du code du travail, aux agents du service de prévention des organismes de sécurité sociale et, en cas d'opération relevant du champ de l'article R. 4534-1 du code du travail, de l'organisme professionnel de prévention du bâtiment et des travaux publics.

9. RAPPORTS D'ANALYSES

**Eurofins Lab Environment Testing Portugal,
Unipessoal Lda.**

ADX GROUPE
Gaetan BEDEL
Parc Saint-Flacre
53200 CHATEAU GONTIER

RAPPORT D'ANALYSE D'AMIANTE DANS LES MATERIAUX

N° de rapport d'analyse : AR-21-EK-054697-01
Date d'émission de rapport : 05/07/2021 22:26

Référence dossier Client:60d34f02ccf59Dossier: M0309648
Référence dossier N° : 21UV039838
Référence laboratoire N° : 21EK092573

Reçu par MyEasyLab-St Herblain le : 25/06/2021 12:06
Reçu par le laboratoire le : 28/06/2021

Indice n°	Référence client	Description visuelle	Technique utilisée / Analyste	Préparation		Résultats
				Nb prep / Nb grilles ou lames	Type	
001-01	P001 - 3 - Parois verticales intérieures - Revêtements de murs, poteaux, cloisons, gaines, coffres + 3 - Parois verticales intérieures - Murs et cloisons maçonnes - Couche1: Peinture décorative + Couche2: Enduit à base de plâtre lisse ou taloche - Couche1: Peinture décorative + Couche2: Enduit à base de plâtre lisse ou taloche - 13eme etage LGT 1301 - Entree	Matériau fibreux de type papier peint (gris) ; matériau de type système d'enduit peinture (beige)	MET / LWK3	1 / 2	Calcination et/ou attaque acide (méthode interne de traitement)	Fibres d'amiante non détectées
002-01	P002 - 3 - Parois verticales intérieures - Revêtements de murs, poteaux, cloisons, gaines, coffres + 3 - Parois verticales intérieures - Murs et cloisons maçonnes - Couche1: Peinture décorative + Couche2: Enduit à base de plâtre lisse ou taloche - Couche1: Peinture décorative + Couche2: Enduit à base de plâtre lisse ou taloche - 13eme etage LGT 1301 - Cuisine	Matériau de type système d'enduit peinture (marron)	MET / LWK3	1 / 2	Calcination et/ou attaque acide (méthode interne de traitement)	Fibres d'amiante non détectées

La reproduction de ce document n'est autorisée que sous sa forme intégrale. Il comporte 7 page(s). Le présent rapport ne concerne que les objets soumis à l'essai tels qu'ils ont été reçus au laboratoire. Les essais identifiés par le symbole * ne sont pas inclus dans la portée d'accréditation.

Eurofins Lab Environment Testing Portugal, Unipessoal Lda.
Rua Monte de Além, 62
4580-733 Sobrosa - Paredes, PORTUGAL

1/7



**Eurofins Lab Environment Testing Portugal,
Unipessoal Lda.**



N° de rapport d'analyse : AR-21-EK-054697-01

Indice n°	Référence client	Description visuelle	Technique utilisée / Analyste	Préparation		Résultats
				Nb prep / Nb grilles ou lames	Type	
003-01	P003 - 3 - Parois verticales interieures - Revêtements de murs, poteaux, cloisons, gaines, coffres + 3 - Parois verticales interieures - Murs et cloisons maconnes - Couche1: Peinture decorative + Couche2: Enduit a base de platre lisse ou taloche - Couche1: Peinture decorative + Couche2: Enduit a base de platre lisse ou taloche - 13eme etage LGT 1301 - Entree	Matériau fibreux de type papier peint (gris) ; matériau de type système d'enduit peinture (beige) ; matériau dur de type mortier, béton, chape (gris)	MET / LWK3	1 / 2	Calcination et/ou attaque acide (méthode interne de traitement)	Fibres d'amiante non détectées
004-01	P004 - 3 - Parois verticales interieures - Revêtements de murs, poteaux, cloisons, gaines, coffres + 3 - Parois verticales interieures - Murs et cloisons maconnes - Couche1: Peinture decorative + Couche2: Enduit a base de platre lisse ou taloche - Couche1: Peinture decorative + Couche2: Enduit a base de platre lisse ou taloche - 13eme etage LGT 1301 - Cuisine	Matériau de type système d'enduit peinture (marron)	MET / LWK3	1 / 2	Calcination et/ou attaque acide (méthode interne de traitement)	Fibres d'amiante non détectées
005-01	P005 - 3 - Parois verticales interieures - Revêtements de murs, poteaux, cloisons, gaines, coffres + 3 - Parois verticales interieures - Murs et cloisons maconnes - Couche1: Peinture decorative + Couche2: Enduit a base de platre lisse ou taloche - Couche1: Peinture decorative + Couche2: Enduit a base de platre lisse ou taloche - 13eme etage LGT 1301 - Cuisine	Matériau de type système d'enduit peinture (marron) ; matériau dur de type mortier, béton, chape (gris) en traces	MET / LWK3	1 / 2	Calcination et/ou attaque acide (méthode interne de traitement)	Fibres d'amiante non détectées



La reproduction de ce document n'est autorisée que sous sa forme intégrale. Il comporte 7 page(s). Le présent rapport ne concerne que les objets soumis à l'essai tels qu'ils ont été reçus au laboratoire. Les essais identifiés par le symbole * ne sont pas inclus dans la portée d'accréditation.

Eurofins Lab Environment Testing Portugal, Unipessoal Lda.
Rua Monte de Além, 62
4580-733 Sobrosa - Paredes, PORTUGAL



**Eurofins Lab Environment Testing Portugal,
Unipessoal Lda.**



N° de rapport d'analyse : AR-21-EK-054697-01

Indice n°	Référence client	Description visuelle	Technique utilisée / Analyste	Préparation		Résultats
				Nb prep / Nb grilles ou lames	Type	
006-01	P006 - 3 - Parois verticales interieures - Revêtements de murs, poteaux, cloisons, gaines, coffres + 3 - Parois verticales interieures - Murs et cloisons maconnes - Couche1: Peinture decorative + Couche2: Enduit a base de platre lisse ou taloche - Couche1: Peinture decorative + Couche2: Enduit a base de platre lisse ou taloche - 13eme etage LGT 1301 - Sejour	Matériau de type peinture (gris) ; matériau semi-dur de type enduit (fibreuse) (gris) ; matériau dur de type mortier, béton, chape (gris)	MET / LWK3	1 / 2	Calcination et/ou attaque acide (méthode interne de traitement)	Fibres d'amiante non détectées
007-01	P007 - 3 - Parois verticales interieures - Revêtements de murs, poteaux, cloisons, gaines, coffres - Couche1: Colle de faience + Couche2: Joint de faience - Couche1: Colle de faience + Couche2: Joint de faience - 13eme etage LGT 1301 - Cuisine	Matériau de type système d'enduit peinture (gris) ; matériau dur de type joint ciment (beige)	MET / FF2S	1 / 2	Calcination et/ou attaque acide (méthode interne de traitement)	Fibres d'amiante non détectées
007-02	P007 - 3 - Parois verticales interieures - Revêtements de murs, poteaux, cloisons, gaines, coffres - Couche1: Colle de faience + Couche2: Joint de faience - Couche1: Colle de faience + Couche2: Joint de faience - 13eme etage LGT 1301 - Cuisine	Matériau dur de type ciment-colle (beige) ; matériau semi-dur (blanc)	MET / LWK3	1 / 2	Calcination et/ou attaque acide (méthode interne de traitement)	Fibres d'amiante non détectées
008-01	P008 - 3 - Parois verticales interieures - Revêtements de murs, poteaux, cloisons, gaines, coffres - Couche1: Colle de faience + Couche2: Joint de faience - Couche1: Colle de faience + Couche2: Joint de faience - 13eme etage LGT 1301 - Salle d'eau	Matériau dur de type carrelage, faience (bleu) ; matériau dur de type ciment-colle (beige)	MET / LWK3	1 / 2	Calcination et/ou attaque acide (méthode interne de traitement)	Fibres d'amiante non détectées

La reproduction de ce document n'est autorisée que sous sa forme intégrale. Il comporte 7 page(s). Le présent rapport ne concerne que les objets soumis à l'essai tels qu'ils ont été reçus au laboratoire. Les essais identifiés par le symbole * ne sont pas inclus dans la portée d'accréditation.

Eurofins Lab Environment Testing Portugal, Unipessoal Lda.
Rua Monte de Além, 62
4580-733 Sobrosa - Paredes, PORTUGAL





**Eurofins Lab Environment Testing Portugal,
Unipessoal Lda.**



N° de rapport d'analyse : AR-21-EK-054697-01

Indice n°	Référence client	Description visuelle	Technique utilisée / Analyste	Préparation		Résultats
				Nb prep / Nb grilles ou lames	Type	
009-01	P009 - 3 - Parois verticales interieures - Revêtements de murs, poteaux, cloisons, gaines, coffres - Couche1: Colle de faïence + Couche2: Joint de faïence - Couche1: Colle de faïence + Couche2: Joint de faïence - 13eme etage LGT 1301 - Salle de bain	Matériau dur de type carrelage, faïence (blanc) ; matériau de type système d'enduit peinture (gris) ; matériau dur de type ciment-colle (beige) ; matériau semi-dur (blanc)	MET / H8CX	1 / 2	Calcination et/ou attaque acide (méthode interne de traitement)	Fibres d'amiante non détectées
010-01	P010 - 4 - Plafonds et faux plafonds - Plafonds - Couche1: Peinture decorative + Couche2: Enduit a base de platre lisse ou taloche - Couche1: Peinture decorative + Couche2: Enduit a base de platre lisse ou taloche - 13eme etage LGT 1301 - Entree	Matériau semi-dur de type enduit (beige) ; matériau dur de type mortier, béton, chape (gris)	MET / LWK3	1 / 2	Calcination et/ou attaque acide (méthode interne de traitement)	Fibres d'amiante non détectées
011-01	P011 - 4 - Plafonds et faux plafonds - Plafonds - Couche1: Peinture decorative + Couche2: Enduit a base de platre lisse ou taloche - Couche1: Peinture decorative + Couche2: Enduit a base de platre lisse ou taloche - 13eme etage LGT 1301 - Salle de bain	Matériau semi-dur de type plâtre (blanc)	MET / LWK3	1 / 2	Calcination et/ou attaque acide (méthode interne de traitement)	Fibres d'amiante non détectées

La reproduction de ce document n'est autorisée que sous sa forme intégrale. Il comporte 7 page(s). Le présent rapport ne concerne que les objets soumis à l'essai tels qu'ils ont été reçus au laboratoire. Les essais identifiés par le symbole * ne sont pas inclus dans la portée d'accréditation.

Eurofins Lab Environment Testing Portugal, Unipessoal Lda.
Rua Monte de Além, 62
4580-733 Sobrosa - Paredes, PORTUGAL







**Eurofins Lab Environment Testing Portugal,
Unipessoal Lda.**



N° de rapport d'analyse : AR-21-EK-054697-01

Indice n°	Référence client	Description visuelle	Technique utilisée / Analyste	Préparation		Résultats
				Nb prep / Nb grilles ou lames	Type	
012-01	P012 - 5 - Planchers et planchers techniques - Revêtements de sols - Couche1: Revêtement de sol sportif + Couche2: Colle non bitumineuse + Couche3: Dalle de sol + Couche4: Colle bitumineuse + Couche5: Ragraage - Couche1: Revêtement de sol souple + Couche2: Colle non bitumineuse + Couche3: Dalle de sol + Couche4: Colle bitumineuse + Couche5: Ragraage - 13eme etage LGT 1301 - Sejour	Matériau semi-dur de type dalle de sol (gris)	MET / LWK3	1 / 2	Calcination et/ou attaque acide (méthode interne de traitement)	 Fibres d'amiante de type chrysotile
012-02	P012 - 5 - Planchers et planchers techniques - Revêtements de sols - Couche1: Revêtement de sol sportif + Couche2: Colle non bitumineuse + Couche3: Dalle de sol + Couche4: Colle bitumineuse + Couche5: Ragraage - Couche1: Revêtement de sol souple + Couche2: Colle non bitumineuse + Couche3: Dalle de sol + Couche4: Colle bitumineuse + Couche5: Ragraage - 13eme etage LGT 1301 - Sejour	Matériau de type colle bitumineux (noir)	MOLP / X91C	2 / 2	-	 Fibres d'amiante de type chrysotile



La reproduction de ce document n'est autorisée que sous sa forme intégrale. Il comporte 7 page(s). Le présent rapport ne concerne que les objets soumis à l'essai tels qu'ils ont été reçus au laboratoire. Les essais identifiés par le symbole * ne sont pas inclus dans la portée d'accréditation.



Eurofins Lab Environment Testing Portugal, Unipessoal Lda.
Rua Monte de Além, 62
4580-733 Sobrosa - Paredes, PORTUGAL



**Eurofins Lab Environment Testing Portugal,
Unipessoal Lda.**



N° de rapport d'analyse : AR-21-EK-054697-01

Indice n°	Référence client	Description visuelle	Technique utilisée / Analyste	Préparation		Résultats
				Nb prep / Nb grilles ou lames	Type	
013-01	P013 - 5 - Planchers et planchers techniques - Revêtements de sols - Couche1: Revêtement de sol sportif + Couche2: Colle non bitumineuse + Couche3: Dalle de sol + Couche4: Colle bitumineuse + Couche5: Ragraage - Couche1: Revêtement de sol souple + Couche2: Colle non bitumineuse + Couche3: Dalle de sol + Couche4: Colle bitumineuse + Couche5: Ragraage - 13eme etage LGT 1301 - Chambre 1	Matériau semi-dur de type dalle de sol (gris)	MET / LWK3	1 / 2	Calcination et/ou attaque acide (méthode interne de traitement)	 Fibres d'amiante de type chrysotile
013-02 (0)	P013 - 5 - Planchers et planchers techniques - Revêtements de sols - Couche1: Revêtement de sol sportif + Couche2: Colle non bitumineuse + Couche3: Dalle de sol + Couche4: Colle bitumineuse + Couche5: Ragraage - Couche1: Revêtement de sol souple + Couche2: Colle non bitumineuse + Couche3: Dalle de sol + Couche4: Colle bitumineuse + Couche5: Ragraage - 13eme etage LGT 1301 - Chambre 1	Matériau de type colle bitumineux (noir) ; matériau semi-dur de type ragraage (gris)(i)	MOLP / X91C	2 / 2	-	 Fibres d'amiante de type chrysotile
014-01	P014 - 3 - Parois verticales intérieures - Revêtements de murs, poteaux, cloisons, gaines, coffres - Peinture decorative - Peinture decorative - 13eme etage LGT 1301 - Entree	Matériau de type système d'enduit peinture (gris) ; matériau semi-dur fibreux de type bois, copeaux (beige)	MET / VOS4	1 / 2	Calcination et/ou attaque acide (méthode interne de traitement)	Fibres d'amiante non détectées
015-01	P015 - 3 - Parois verticales intérieures - Revêtements de murs, poteaux, cloisons, gaines, coffres - Peinture decorative - Peinture decorative - 13eme etage LGT 1301 - Cuisine	Matériau de type système d'enduit peinture (blanc)	MET / VOS4	1 / 2	Calcination et/ou attaque acide (méthode interne de traitement)	Fibres d'amiante non détectées
016-01	P016 - 8 - Equipements divers et accessoires - Portes de placard, baignoires et eviers métalliques - Plaques souples bitumineuses antivibratiles - Plaques souples bitumineuses antivibratiles - 13eme etage LGT 1301 - Cuisine	Matériau semi-dur de type plaque (bitumineux) (noir)	MET / VOS4	1 / 2	Calcination et/ou attaque acide (méthode interne de traitement)	Fibres d'amiante non détectées

La reproduction de ce document n'est autorisée que sous sa forme intégrale. Il comporte 7 page(s). Le présent rapport ne concerne que les objets soumis à l'essai tels qu'ils ont été reçus au laboratoire. Les essais identifiés par le symbole * ne sont pas inclus dans la portée d'accréditation.

Eurofins Lab Environment Testing Portugal, Unipessoal Lda.
Rua Monte de Além, 62
4580-733 Sobrosa - Paredes, PORTUGAL



6/7



**Eurofins Lab Environment Testing Portugal,
Unipessoal Lda.**



N° de rapport d'analyse : AR-21-EK-054697-01

Le traitement des échantillons de ce dossier a nécessité au total :

19 analyses au laboratoire dont 17 par la technique identifiée sous le terme MET et 2 par la technique identifiée sous le terme MOLP.

Autre(s) observation(s)

- (i) Les fibres d'amiante ont été détectées dans le matériau de type colle bitumineux (noir). Les autres matériaux décrits simultanément ne peuvent pas être séparés et analysés séparément, en conséquence, en raison du risque d'intercontamination, le résultat d'analyse est rendu sur l'ensemble de la couche.

Méthodes d'analyses employées pour la recherche qualitative des fibres d'amiante dans les matériaux :

MOLP: Détermination Fibres d'amiante. Détection et identification par Microscopie Optique à Lumière Polarisée (MOLP) réalisée à partir du Guide HSG 248 de 2005 - annexe 2, P-MO-SOP3291 : version 0

MET: Détermination Fibres d'amiante. Traitement par calcination et/ou attaque acide. Détection et identification par Microscopie Electronique à Transmission équipée d'un Analyseur en dispersion d'énergie des rayons X (META) réalisée à partir de la norme : NF X 43-050: Janvier 1996, P-PS-SOP3368 : version 7

Notes :

1 : Les informations de traçabilité sont disponibles sur demande. Il est à noter que ce rapport en français est une copie de la version originale du rapport en langue portugaise et stockée en interne par le laboratoire. - 2 : Sauf information contraire sur ce rapport, le laboratoire sépare l'échantillon transmis par le demandeur pour une analyse par composant. Des composants décrits simultanément dans une même prise d'essai n'ont pas pu être séparés pour l'analyse. - 3 : Le présent rapport ne mentionne que les analyses conclusives. Toutefois, conformément à son offre et au LAB GTA 44, le laboratoire met en œuvre les deux techniques MOLP et META sur tous les échantillons massifs. La mention sur le rapport d'une technique d'analyse par META indique que les échantillons ont été traités selon l'annexe 2 du guide HSG 248 (MOLP) mais sans aboutir à un résultat conclusif. - 4 : Pour la recherche d'amiante dans les matériaux, la limite de détection garantie par prise d'essai dans les matériaux (en MOLP et /ou en MET) est de 0.1% en masse. - 5 : "Fibres d'amiante non détectées" au MOLP, signifie que la couche peut renfermer une teneur inférieure à la limite de détection garantie de fibre d'amiante optiquement observable. Pour être optiquement observable, une fibre doit avoir un diamètre supérieur à 0,2 µm. "Fibres d'amiante non détectées" au MET signifie que la couche peut renfermer une teneur inférieure à la limite de détection garantie de fibre d'amiante. - 6 : La portée d'accréditation du laboratoire est référencée sous le n° L0705-1 et est disponible sur <http://www.ipac.pt/>. - 7 : La liste des méthodes avec accréditations flexibles intermédiaires peut être consultée sur <https://www.eurofins.pt/ambiente/eurofins-lab-environment-testing-portugal/laboratório-de-análise-de-amiante/qualidade/>. - 8 : Le prélèvement relève de la responsabilité du client. - 9 : Analyse réalisée dans le cadre des textes réglementaires suivants : Décret n° 2017-899 du 9 mai 2017, Décret n° 2019-251 du 27 mars 2019, Décret n° 2011-629 du 3 juin 2011, Arrêté du 1er octobre 2019 (JORF n°0245 du 20 octobre 2019 texte n° 18). - 10 : Le rapport est établi dans le cadre du cas 1 de l'article 6 de l'arrêté du 1er octobre 2019 à savoir la détection et l'identification d'amiante délibérément ajouté dans les matériaux et produits manufacturés.

Validé et approuvé par :

*Flávia
Ferreira*

Flávia Ferreira
Technicienne analyste en microscopie



La reproduction de ce document n'est autorisée que sous sa forme intégrale. Il comporte 7 page(s). Le présent rapport ne concerne que les objets soumis à l'essai tels qu'ils ont été reçus au laboratoire. Les essais identifiés par le symbole * ne sont pas inclus dans la portée d'accréditation.

Eurofins Lab Environment Testing Portugal, Unipessoal Lda.
Rua Monte de Alén, 62
4580-733 Sobrosa - Paredes, PORTUGAL

777

10.

ANNEXES / ATTESTATION D'ASSURANCE / CERTIFICATION



COURTIER

CNA
178 BOULEVARD PEREIRE
75017 PARIS
Tél : 01 40 68 02 02
Fax : 01 40 68 05 00
Email : CONTACT@CNASSUR.COM
Portefeuille : 0114921220

Vos références :
Contrat n° 3912280604
Client n° 0626460020

AXA France IARD, atteste que :

SAS ADX GROUPE
COMPTABILITE FOURNISSEURS
PARC SAINT FIACRE
53200 CHATEAU GONTIER

a souscrit un contrat d'assurance Responsabilité Civile 1ère ligne n° 3912280604 et un contrat Responsabilité Civile 2ème ligne n° 3912431104, garantissant les conséquences pécuniaires de la Responsabilité Civile pouvant lui incomber du fait de l'exercice des activités garanties par ce contrat :

Les diagnostics techniques immobiliers obligatoires

- Repérage amiante avant-vente
- Constat des risques d'exposition au plomb
- Diagnostic de performance énergétique
- Etat de l'installation intérieure de gaz
- Etat de l'installation intérieure d'électricité
- Etat du bâtiment relatif à la présence de termites
- Etat des risques naturels, miniers et technologiques
- L'Infiltrométrie

Les autres diagnostics

- Inventaire des Matières Potentiellement Dangereuses dans les navires conformément à la Résolution MEPC.197(62) de l'OMI
- Dossier Technique Amiante (DTA)
- Diagnostic Technique Globale (DTG)
- Dossier Amiante Partie Privative (DAPP)
- Contrôle du plomb après travaux
- Contrôle de l'état de conservation des matériaux contenant de l'amiante

- Repérage de l'amiante avant travaux
- Repérage de l'amiante avant démolition
- Repérage du plomb avant travaux
- Diagnostic accessibilité handicapés
- Constat de l'état parasitaire dans les immeubles bâtis et non bâtis
- Attestations de surface : Loi Carrez, surface habitable, surface utile.
- Diagnostic Technique Immobilier (Loi SRU)
- Etat des lieux locatifs
- Diagnostic de pollution des sols
- Audit de pré acquisition
- Recherche des métaux lourds
- Dossier de mutation
- Diagnostic technique en vue de la mise en copropriété
- Audit de la partie privative en assainissement collectif
- Etats des lieux dans le cadre des dispositifs Robien et Scellier
- Attestation de décence du logement (critères de surface et d'habitabilité)
- Diagnostic sécurité piscine
- Test d'étanchéité à l'air des bâtiments
- Attestation de conformité à la Réglementation Thermique
- Réalisation de documents uniques d'évaluation des Risques Professionnels
- Formation aux métiers du Diagnostic
- L'Analyse de la qualité de l'air et La Recherche de fuites
- Vérification de la VMC
- Pose de détecteurs incendie
- Sapiteur Amiante
- Rédaction de Plan de Prévention des Risques, nécessaire lors de l'intervention d'une entreprise extérieure sur le site d'une entreprise utilisatrice
- Actes de prélèvement légionnelle
- Portabilité de l'eau
- Mesures d'empoussièrement
- Habilitation COFRAC : contrôles électriques suivants :
 - VI(BT) : Vérifications initiales des installations électriques permanentes limitées à la basse tension et sur demande de l'inspection du travail des installations électriques permanentes ou temporaires limitées à la basse tension, installations alimentées depuis un branchement à puissance limitée ou un branchement à puissance surveillée.
 - VP (BT) : Vérifications périodiques des installations électriques permanentes limitées la basse tension, alimentées depuis un branchement puissance limitée ou un branchement à puissance surveillée, sans modification de structure et réalisées sur la base des rapports de vérification précédents
 - VT (BT) : Vérifications, avant mise en service, des installations électriques temporaires limitées à la basse tension, alimentées depuis un branchement à puissance limitée ou un branchement à puissance surveillée.
- Diagnostic amiante sur des navires selon Décret n° 2017-1442 du 3 octobre 2017 relatif à la prévention des risques liés à l'amiante à bord des navires sous la marque ADX Expertise.
- Réalisation de maquette numérique dans le cadre du BIM (Building information Modeling)
- Diagnostic déchets avant démolition
- Etude thermique du bâtiment
- Prélèvements COVID dans des espaces professionnels et dans les règles de protection édictées par les autorités publiques.
- Examens visuels après désamiantage

12082624030627

AXA France IARD SA
Société anonyme au capital de 214 799 030 Euros
Siège social : 313, Terrasses de l'Arche - 92127 Nanterre Cedex 722 057 460 R.C.S. Nanterre
Entreprise régie par le Code des assurances - TVA intracommunautaire n° FR 14 722 057 460
Opérations d'assurances exonérées de TVA - art. 261-C CGI - sauf pour les garanties portées par AXA Assistance

AXA France IARD SA
Société anonyme au capital de 214 799 030 Euros
Siège social : 313, Terrasses de l'Arche - 92127 Nanterre Cedex 722 057 460 R.C.S. Nanterre
Entreprise régie par le Code des assurances - TVA intracommunautaire n° FR 14 722 057 460
Opérations d'assurances exonérées de TVA - art. 261-C CGI - sauf pour les garanties portées par AXA Assistance

Garanties au contrat 1 - Ligne N° 3912280604

Montant des garanties : « Lorsqu'un même sinistre met en jeu simultanément différentes garanties, l'engagement maximum de l'assureur n'excède pas, pour l'ensemble des dommages, le plus élevé des montants prévus pour ces garanties » ainsi qu'il est précisé à l'article 6.3 des conditions générales.

NATURE DES GARANTIES	LIMITES DES GARANTIES
Tous dommages corporels, matériels et immatériels consécutifs confondus (autres que ceux visés au paragraphe « Autres garanties » ci-après)	9.000.000 € par année d'assurance et par sinistre
Dont : Dommages corporels	9.000.000 € par année d'assurance et par sinistre
Dommages matériels et immatériels consécutifs confondus	1.200.000 € par année d'assurance et par sinistre
Autres garanties :	
Atteinte accidentelle à l'environnement (tous dommages confondus)	750.000 € par année d'assurance
Responsabilité civile professionnelle (tous dommages confondus)	par expert 300.000 € par sinistre et 500.000 € par année d'assurance
Dommages aux biens confiés (selon extension aux conditions particulières)	150.000 € par sinistre
Reconstitution de documents/ médias confiés (selon extension aux conditions particulières)	30.000 € par sinistre

La présente attestation ne peut engager l'Assureur au-delà des limites et conditions du contrat auquel elle se réfère.

Les garanties s'exercent à concurrence des montants figurants ci-dessous de la présente. Sa validité cesse pour les risques situés à l'Etranger dès lors que l'assurance de ces derniers doit être souscrite conformément à la Législation Locale auprès d'Assureurs agréés dans la nation considérée.

La présente attestation est valable pour la période du **01/01/2021 au 31/12/2021 inclus**, sous réserve du paiement des primes 2021 et des possibilités de suspension ou de résiliation en cours d'année d'assurance pour les cas prévus par le Code des Assurances ou le contrat.

Fait à NANTERRE le 4 janvier 2021
Pour la Société:

Garanties au contrat 2 - Ligne N° 3912431104

La garantie de l'Assureur s'exerce à concurrence des montants suivants : **pour la seule garantie Responsabilité Civile Professionnelle :**

Tous dommages confondus : 3 000 000 € par sinistre et par année d'assurance et par filiale, membre du GIE
Dont :
- Dommages résultant d'atteintes à l'environnement accidentelles sur les sites des clients de l'assuré : 1 500 000 € par sinistre et par année d'assurance et par filiale, membre du GIE

Il est précisé que ces montants interviennent :

- en excédent des montants de garantie du contrat de 1ère ligne.
- après épuisement des montants de garantie fixés par année d'assurance dans le contrat de 1ère ligne. En cas d'intervention du présent contrat au premier euro, il sera fait application des franchises du contrat de 1ère ligne.

AXA France IARD SA
Société anonyme au capital de 214 799 030 Euros
Siège social : 313, Terrasses de l'Arche - 92127 Nanterre Cedex 722 057 460 R.C.S. Nanterre
Entreprise régie par le Code des assurances - TVA intracommunautaire n° FR 14 722 057 460
Opérations d'assurances exonérées de TVA - art. 261-C CGI - sauf pour les garanties portées par AXA Assistance

AXA France IARD SA
Société anonyme au capital de 214 799 030 Euros
Siège social : 313, Terrasses de l'Arche - 92127 Nanterre Cedex 722 057 460 R.C.S. Nanterre
Entreprise régie par le Code des assurances - TVA intracommunautaire n° FR 14 722 057 460
Opérations d'assurances exonérées de TVA - art. 261-C CGI - sauf pour les garanties portées par AXA Assistance



Certificat de compétences Diagnosticueur Immobilier

N° CPDI3869

Version 002

Je soussigné, **Philippe TROYAUX**, Directeur Général d'I.Cert, atteste que :

Monsieur BEDEL Gaëtan

Est certifié(e) selon le référentiel I.Cert dénommé CPE DI DR 01, dispositif de certification de personnes réalisant des diagnostics immobiliers pour les missions suivantes :

Amiante avec mention	Amiante Avec Mention** Date d'effet : 08/10/2020 - Date d'expiration : 07/10/2027
Amiante sans mention	Amiante Sans Mention* Date d'effet : 08/10/2020 - Date d'expiration : 07/10/2027

En foi de quoi ce certificat est délivré, pour valoir et servir ce que de droit.
Edité à Saint-Grégoire, le 08/10/2020.

Arrêté du 21 novembre 2006 modifié définissant les critères de certification des compétences des personnes physiques opérateurs des constats de risque d'exposition au plomb, des diagnostics du risque d'intoxication par le plomb des peintures ou des contrôles après travaux en présence de plomb, et les critères d'accréditation des organismes de certification - Arrêté du 25 juillet 2016 définissant les critères de certification des compétences des personnes physiques opérateurs de repérages, d'évaluation périodique de l'état de conservation des matériaux et produits contenant de l'amiante, et d'examen visuel après travaux dans les immeubles bâtis et les critères d'accréditation des organismes de certification ou Arrêté du 8 novembre 2019 relatif aux compétences des personnes physiques opérateurs de repérage, d'évaluation périodique de l'état de conservation des matériaux et produits contenant de l'amiante, et d'examen visuel après travaux, dans les immeubles bâtis ou Arrêté du 21 novembre 2006 définissant les critères de certification des compétences des personnes physiques opérateurs de repérage et de diagnostic amiante dans les immeubles bâtis et les critères d'accréditation des organismes de certification - Arrêté du 30 octobre 2006 modifié définissant les critères de certification des compétences des personnes physiques réalisant l'état relatif à la présence de termites dans le bâtiment et les critères d'accréditation des organismes de certification - Arrêté du 16 octobre 2006 modifié définissant les critères de certification des compétences des personnes physiques réalisant le diagnostic de performance énergétique ou l'attestation de prise en compte de la réglementation thermique, et les critères d'accréditation des organismes de certification - Arrêté du 6 avril 2007 modifié définissant les critères de certification des compétences des personnes physiques réalisant l'état de l'installation intérieure de gaz et les critères d'accréditation des organismes de certification - Arrêté du 8 juillet 2008 modifié définissant les critères de certification des compétences des personnes physiques réalisant l'état de l'installation intérieure d'électricité et les critères d'accréditation des organismes de certification. Ou Arrêté du 2 juillet 2018 modifié définissant les critères de certification des opérateurs de diagnostic technique et des organismes de formation et d'accréditation des organismes de certification.



Certification de personnes
Diagnosticueur
Portée disponible sur www.icert.fr

Parc d'Affaires, Espace Performance – Bât K – 35760 Saint-Grégoire

